ANDHRA BHOOMI
SECUNDERABAD, ANDHRA PRADESH
Regd. No. H/SD-6.

Grams "BHOOMI"
Phones: Editorial—72127
Office: Three Lines—72126

ఉదయం •

Largest Circulated Telugu Daily Published from the Capital

ఆంధ్రభూమి

ఎడిటర్ : గోరా శాస్త్రి

117508

అంధ్రభూమి చందా రేట్లు

	స్థానిక ఎజంటు ద్వారా	పోస్టు ద్వారా	విమానం ద్వారా
ఒక నెలకు	7-50	8-10	8-70
మూడు నెలలకు	22-50	24-30	26-10
అర్ధ సంవత్సరానికి	45-00	48-60	52-20
సంవత్సరానికి	90-00	97-20	104-40

వివరాలకు:- సర్క్యులేషన్ మేనేజర్ "ఆంధ్రభూమి" 36, సరోజినీదేవి రోడ్, సికింద్రాబాద్-3 (ఆం.ప్ర.)

బాక్సింగ్ అయింట్‌మెంట్
పాడండి
అఫ్సర్ కెమికల్ వర్క్స్
మోతీ ఏజన్సీస్
(Khan & Sons)

సంపుటి 15 సంచిక 61 • సికింద్రాబాద్ 11—8—1975 సోమవారం • 6 పేజీలు : 25 పైసలు

పరిస్థితి చక్కబడిన తర్వాతనే ఎన్నికల తేదీలు నిర్ణయించుకోవచ్చు

పశ్చిమ జర్మనీ పత్రికకు ఇచ్చిన ఇంటర్వ్యూలో ప్రధాని స్పష్టీకరణ

ఏడు మాసాలకు గమ్యస్థానం చేరిన ఉత్తరం

కోలకోర్ అగస్టు 10 యు.ఎన్.ఐ.
కోలకోర్ జిల్లా దక్షిణ పివాడ్‌లో పడిన మెస్సార్లలోని ఒక వ్యక్తికి పోస్టుపడిన ఉత్తరం ఏడు మాసాలు రాయి ఏదేశ సంచారం చేసిన పిమ్మట గమ్యస్థానం చేరుతున్నది. కన్నా మూడేళ్లలో పోస్టుపడిన ఈ ఉత్తరాలు అవసరమైన సాంపులు అతికించారు దీనిలో, కిష్టన్ కార్డు ఉంది,

ఈ ఉత్తరాన్ని గమ్యస్థానానికి చేర్చడంలో దక్షిణ ఒక పోస్టు పిన్ కారణ తుంది తపాల శాఖకు తోడ్పడినది

ఈ ఉత్తరం పై—ఉమారి హోటల్ లవిన్, ఎమ్మెక్ తాజిక్. మెస్సాడ దక్షిణ పైపర్ అన్న చిరునామా వ్రాసి ఉంది అయితే ఎవరో దీనిపై "నిజీరియా" అని వ్రాయడంతో దిన్న తప్పు మార్గమైంది నె జీరియాలో పంపించారు

"ఇతర దేశాలలో ప్రయత్నించండి. నైజీరియాలో కాదు" అని నైజీరియా పోస్టాఫీసు అధికారులు దీనిపై పూర్తిగా వివరణ దిన్న బ్రిటన్‌కు పంపించారు.

"గేట్ బ్రిటన్‌కు పోస్టుపాటున పంపాడు" అని బ్రిటన్‌లోని ఒక పోస్టాఫీసులో ఈ ఉత్తరంపై ముద్ర వేశారు. అయితే ఈ ఉత్తరం అదుగున "ఇండియాలోని కేరళకు (తిరువంపండి" అని వ్రాశారు

ఏడు మాసాలు పాటు విదేశాలలో ప్రయాణం చేసిన ఈ ఉత్తరం చివరకు కేరళలోని తన గమ్యస్థానాన్ని చేరుకున్నది.

పదిగ్రామం ఇరవుగల ఉత్తరాన్ని నైజీరియా పంపాలంటే రెండు వందల రూపాయలు. బ్రిటన్ పంపాలంటే రెండు రూపాయల పోస్టల్ స్టాంపులు అతికించవలసి ఉంటుంది కాని క్రిష్టన్ కార్డుగల ఈ ఉత్తరం కేవలం 25 పైసల స్టాంపుతోనే మూడు దేశాలలో ప్రయాణం చేసి చిన్నది.

న్యూఢిల్లీ అగస్టు 10 (పి.టి.ఐ) పరిస్థితి ఎంత తొందరగా అదుపులోకి రాగలదో తెలిస్తే ఎన్నికలకు తేదీలు నిర్ణయించవచ్చునని ప్రధాని శ్రీమతి ఇందిరా గాంధీ ఒక పశ్చిమజర్మనీ దినపత్రికకు ఇచ్చిన ఇంటర్వ్యూలో అన్నారు.

రాజకీయ పరిస్థితి, ప్రతిపక్షాల మారుతున్న స్థితి అయోమయంగా ఉన్నప్పుడు ఎన్నికల పెట్టడానికి వీలేదని ప్రధాని అన్నారు.

ప్రతిపక్షాల ఐక్యసంఘటన నాయకుడు శ్రీ జయప్రకాశ్ నారాయణ కార్యక్రమంపై వ్యవస్థ గురించి, ఎన్నికల గురించి పలు మార్లు అనుమానం వెలిబుచ్చారని ఆతిథేయ శకులతో కూడా ప్రజాస్వామ్యంలో విశ్వాసం లేదని శ్రీమతి గాంధీ అన్నారు.

అత్యవసరపరిస్థితి విధించడానికి అలహాబాదు హైకోర్టుతీర్పు సహా ప్రతిపక్షం ఉద్యమించడం ఉపయోగపడిందా అని అడగగా ప్రజాస్వామ్యం ఉన్నప్పుడు అభిప్రాయాన్ని అమలు జరిపించారు.

కేరళలోని ఇన్సిపతి ఉద్యమం ప్రతిపక్షాలు ఉపయోగించుకోవడానికి ప్రయత్నించిన మాట వాస్తవమేనని ఈ దెబ్బలో కాంగ్రెస్‌పార్టీ రెండు గా చీలిపోతుందని వారు అనుకున్నారనీ వారు కాంగ్రెస్‌పార్టీని దేశాన్ని ఎంతగా అస్థిరం చేసుకొన్నారో దేన్నిబట్టి తెలుస్తుందని ఆమె అన్నారు.

సుప్రీంకోర్టు సైతం ఉత్తర్వు జారీచేసా నేను వ్యాఖ్యానించిన రాజ్యాంగబద్ధంగా ప్రధానిగా కొనసాగవచ్చునని" స్పష్టంగా పేర్కొన్నప్పుడికి ప్రతిపక్షాల ప్రతుత్యాన్ని విధ్వంస పరచడానికి ప్రయత్నించినాయని ఆ పరిస్థితిని తొలగించడానికే అత్యవసర పరిస్థితిని విధించడం జరిగిందని ఆమె అన్నారు.

మా దేశ ప్రజలు స్వతంత్రమనస్తత్వం గల వ్యక్తులు వారు తమకేత ప్రజాస్వామ్యం ఈ దేశానికి ఎంతైనా అవసరం ఉన్నదీలేక అపాయంలోఉన్నదనుట క్రమశిక్షణ మా దేశ ప్రజలకు లేదు మాలో విపరీతమైన వైవిధ్యతలుంది ఆ వైవిధ్యం ఉండవలసి దే అయితే విన్నత్వంలో ఏకత్వం ఉండాలి ఐక్యతలో ఆ వైవిధ్యం ఇమిడిగుండాలి అని ఆమె అన్నారు

ముందు అనుకున్నదులకుతున్న మార్గ పిమీకు అది ఒక రకమైన పోరబిజ్జా కనుపించదా లేదా బాధని మీకేమని పిలవాలో అని ప్రశ్నించగా అది ఒకరకమైన పోరబిజ్జా అనుకుంటాను. అయితే ఇప్పుడు పోలీసులు వాడకియ పద్ధతిలోనే ఉంటుందని ఆమె అన్నారు ఇప్పుడు మీకు ఆర్థిక విధానం అయిలో ఉంది. ప్రయివేటు రంగాన్ని కూడా అభివృద్ధి చేయడానికి అవకాశం కల్పిస్తున్నారు. అయితే ప్రజల్లో బాధ్యతగల దయాధర్మాలను పరిపోషించాలనికి విల్లేదు. ప్రైవేటురంగంలో ఎవరి పరిశ్రమలన్నా యి కలదన్నిటినీ జాతీయం చేయాలనుకోవడంలేదు. అని ప్రధాని వివరించారు.

వ్యవసాయం పూర్తిగా ప్రైవేటువ్యక్తుల చేతులలోనే ఉన్నది. అయితే సంపదలో మాత్రం ప్రతుత్యం దేవుడ్చలదినికి కొరత ఏర్పడేటట్లు చూసుకోవాలని — తమనిల్వ చేసి పెట్టాలని ప్రయత్నిస్తారు అనేవి విల్లవల్ల సమాజంలో పెంపిజీ అతుగదు చూపించినట్లయితే కొరతనెలకు బాలాసవ త్యాలుగా సాగుతున్నవే అత్యవసర పరిస్థితి విధి కలదనికి వీలిక సంబంధం లేదు అని ప్రధాని అన్నారు.

పశ్చిమ రాష్ట్రాలు గురించిన ప్రశ్నకు సమాధానపుచ్చినప్పుడు అవి ఇందిరాదేశ్‌కోసం పెంపొందుతున్నప్పుడు ఇంకా రాష్ట్రాల సహకారాన్ని పూర్తిగా పిలిపివేయాలని భావిస్తే దేశం ప్రజాస్వామ్య పరిరక్షణ కోసం పోరాడుతున్నదని భావిస్తారా అని గుర్తుంచుకోలేదని ప్రధాని అన్నారు

సెన్సార్ ఏ విధంగా కొనసాగుతుందనే విషయంగా ప్రశ్న కిటిలలేనిది ప్రజాస్వామ్యం నడుపుతామని ఆమె అన్నారు.

అనివితిక వ్యతిరేకంగా పోరాడుతున్నదని ఉద్యమంలో ఉన్నవారిలోనూ అనివితి పరులేనని ఆమె అన్నారు

అత్యవసర పరిస్థితిలో ప్రజలు తమ బాధ్యతను గుర్తుపెట్టుకున్నారని ఆమె అన్నారు.

జూలై 26న ఇందిరగాంధీ ఇంటర్వ్యూను వేరు పత్రికలను విడుదల చేశారు

గిత్వార్ శ్రీ ఏ.సి. [illegible] సమావేశంలో ప్రసంగిస్తున్న దృశ్యం. పక్కన ఉప్పుకుడు శ్రీ శ్రీనివాసపురి రాజ్యాంగ మంత్రి శ్రీ పొన్నాలబాబు [illegible] మూడవ వరుసలో ఉన్నారు.

కరీంనగర్ జిల్లాకు ఉజ్వల భవిష్యత్తు

గవర్నర్ ఆశాభావం

కరీంనగర్, అగస్టు 10

రాష్ట్రంలో బాగా వెనుకబడిన జిల్లాలలో కరీంనగర్ ఒకటని పోరపడుతున్నారు పాలకులు ఈ జిల్లాకు ఉజ్వల భవిష్యత్తు ఏర్పడుతుందని గవర్నరు శ్రీ పద్మనాభయ్య అన్నారు నిన్న కరీంనగర్ జిల్లా పరిషత్ పట్టణం సమావేశంలో ప్రసంగిస్తూ ఆయన పై విధంగా అన్నారు.

జిల్లాలో అపారమైన వనరులు ఉన్నాయి పెరుగుతున్న దృష్ట్యా రాష్ట్రం మొత్తం కరీంనగర్ ప్రత్యేకత సంతరించుకోవాలి అని అభిప్రాయపడ్డారు శ్రీ పద్మనాభయ్య అన్నారు నిన్న కరీంనగర్ జిల్లా పరిషత్ పట్టణం సమావేశంలో ప్రసంగిస్తూ ఆయన పై విధంగా అన్నారు.

జిల్లాలో అపారమైన వనరులు ఉన్నాయి పెరుగుతున్న దృష్ట్యా రాష్ట్రం మొత్తం కరీంనగర్ ప్రత్యేకత సంతరించుకోవాలి అని అభిప్రాయపడ్డారు శ్రీ పద్మనాభయ్య అన్నారు. కాబట్టి జిల్లాలోని ప్రతిజిల్లా కేంద్రాన్ని రైల్వేలైనుతో కలపాలని పిఠాపురం ఎమ్మెల్యే రైల్వేశాఖ విధానాన్ని ఏర్పరచుకొన్నప్పుడు కరీంనగర్ రైల్వే పథకం పూర్తయ్యేటట్లు చూడాలని ఆయన అన్నారు.

దేశంలో పారిశ్రామికీకరణకు ఇంధనం అత్యవసరమైనదని పూర్తి సహకారాన్ని ఇస్తున్నట్లు ఆయన పంచాయతీరాజ్ సంస్థల సభ్యులకు విజ్ఞప్తి చేశారు

పాఠశాలల విద్యార్థుల గురించి మాట్లాడుతూ మధ్యాహ్న భోజన పథకం అన్ని పాఠశాలలకూ విస్తరించ జేయాలని శ్రీ పద్మనాభయ్య అన్నారు

రాష్ట్ర వ్యవసాయశాఖ మంత్రి శ్రీ జె. పొన్నాలబాబు మాట్లాడుతూ ప్రధాని అధ్యక్షత కార్యక్రమం అమలు పరచడంలో పంచాయతీరాజ్ సంస్థలకు బృహత్తర పాత్ర ఉందని అన్నారు.

సీనియర్ న్యాయవాదులు తమకంటే జూనియర్ న్యాయవాదుల సంఘం అధ్యక్షుడు శ్రీ [illegible] గవర్నర్ పద్మనాభయ్య గారు [illegible] శ్రీ పద్మనాభయ్య గారు అన్నారు

అనంతరం కరీంనగర్ బాలబాలికోత్సవ సంఘానికి సర్టిఫికెట్లు పంపిణీ చేసారు. పాఠశాల పోలీసు బ్యాండు ఆకట్టుకున్నది. ఉన్న విద్యార్థులకు బహుమతులు పంపిణీచేశారు. అనంతరం జిల్లా అధ్యక్షులు మూడా సందర్శించారు.

15న అజీజ్ ఇమామ్ నగరానికి రాక

హైదరాబాద్, అగస్టు 10

పార్లమెంటు సభ్యుడు, కాంగ్రెస్ పార్టీ పథకాల కార్యదర్శి శ్రీ అజీజ్ ఇమామ్ ఈ నెల 15న హైదరాబాద్ వస్తారు. 16న ఆయన విలేకరులతో మాట్లాడుతారు.

39వ రాజ్యాంగ సవరణ బిల్లుకు రాష్ట్రపతి ఆమోదం

న్యూఢిల్లీ, అగస్టు 10 (పి.టి.ఐ)

రాష్ట్రపతి తన రాష్ట్రపతిత్వాన్ని లేదా పార్లమెంటుకు స్వీకరించి ప్రధాని ఎన్నికకు సంబంధించిన వివాదాలపై నిర్ణయాలు తమ కోసం ఉపయోగించడానికి న్యాయస్థానాలకు అధికారాలు లేకుండా చేయడానికి ఉద్దేశించిన రాజ్యాంగ సవరణ బిల్లును రాష్ట్రపతి ఆమోదించారు.

పార్లమెంటు శుక్రవారం నాడు ఆమోదించిన ఈ బిల్లును రాష్ట్రపతి ఆమోదించినట్లు అధికారిక వర్గాలు తెలిపాయి. రాష్ట్రపతి ఆమోదించడంతో ఈ బిల్లు చట్టరూపం దాల్చినట్లయింది.

రాష్ట్రపతి ఆమోదానికి ముందు ఈ బిల్లును రాష్ట్రపతి విధాన పరిషత్ అధికారులు ఆమోదించినట్లు తెలిసింది. ఈ బిల్లు ప్రకారం ప్రధాని ఎన్నికకు సంబంధించిన వివాదాలు సుప్రీంకోర్టు పరిధిలోకి వస్తాయి

చిన్న రేవుల నిర్మాణం ద్వారా మత్స్య పరిశ్రమాభివృద్ధి

—మల్లాడి స్వామి

మన దేశానికి సుమారు మూడు వేల మైళ్ళ కోస్తా తీరంలోను ఆంధ్ర 600 మైళ్ళ కోస్తా తీరం తలగడుంది. మత్స్య పరిశ్రమను అభివృద్ధి పరచడానికి ఎన్నో అవకాశాలు పుష్కలంగా తగిన విధుల మంజూరు కాకపోవడంవల్ల ఎంతో వెనుకబడివుంది.

మత్స్య పరిశ్రమ అనాదిగా మందికి జీవనోపాధినిస్తూ, కోట్లాది మందికి తుదిధ్యాన తీర్చుచున్నది. అట్లాంటి సముద్ర పరిష్కారాలకు కాయధాన్యముల అధికోత్పత్తికి ఎన్నెన్నో పథకములు, పశుపోషణ, విత్తనములు సరఫరా, ఋణాలు, రెమిడియల్ సహాయం అని ప్రభుత్వం వ్యవసాయ రంగమును ప్రోత్సహించుచున్నది.

కుటుంబంలోని ఆదాయాలలో వివిధత్వం కలుగజేసే కార్యక్రమాలు, ప్రభుత్వం నుండి తగిన ప్రోత్సాహం కానందున ముందుకు సాగడం లేదు.

భూమిపై పండించే కాయధాన్యాల అధికోత్పత్తి ఎంత ముఖ్యమో, అంత మంచి మత్స్య సంపదను వెలికితీయడం కూడ అంతే ముఖ్యమనే భావనతో, మత్స్య పరిశ్రమకు ప్రాముఖ్యత నివ్వవలసిందే. అనాది కాలంలో కోస్తా తీరం అభివృద్ధి గాంచలేదు.

కోస్తా తీరంలో దేవనేలు పెద్ద భాగం సాగనవలయవున్నవి. ముఖ్యంగా ఫిషింగ్ హార్బర్లు, రోడు నిర్మాణం కావాలి. ప్రస్తుతం తమ రాష్ట్రంలో కాకినాడ నిర్మాణంలో దాదాపుగా ఫిషింగ్ హార్బరు రెండువున్నవి ఈ రెండింటిని అభివృద్ధి పరచి నిర్మాణం పూర్తయితే ఫిషింగ్ హార్బరు నిర్మాణం గావించినంత మాత్రాన అంధ్ర కోస్తాలో హార్బర్లు కొంత తిరిగిపోయి అత్యధిక సంఖ్యలో హార్బర్లు నిర్మించవలసిందే దేవుడు తగిన రేటు లాభములకు ఇష్టపడక తగ పరిణామం దేశంలోగలదు మహారాష్ట్రలో యాభై చిన్న రేవులు తర్వాతయి.

నెలూరు జిల్లా తడనుంచి శ్రీకాకుళం జిల్లా ఇచ్ఛాపురం వరకు మారుమూల రూపాయల వ్యయంతో కోస్తా తీరంలో రోడు నిర్మాణానికి ప్రభుత్వం తలబెట్టడం హర్షదాయకం. దీనివల్ల మత్స్యకారి గ్రామములకు రవాణాదారివేస్తుంది, కేవలం సత్వర రవాణాకు ఉపకరించగలదు. కోస్తాలో ఈ రోడ్డు నిర్మాణ సమయంలోనే మత్స్య పారిశ్రామికులకు గ్రామములు కలిపేందుకు చిన్న చిన్న రోడు నిర్మాణానికి స్థానిక పంచాయతీలు, సమితులు బాధ్యత వహించడం అతిముఖ్యం కాగలదు.

ఆంధ్ర ప్రదేశ్ ఫిషరీస్ కార్పొరేషన్ హైదరాబాద్, కాకినాడలోని కార్యాలయాలను విలీన జేసి, కాకినాడలోని సుందర శ్రేయస్కరం కాగలదు. దేశంలో కొన్ని కోస్తా తీర రాష్ట్రాల కార్పొరేషన్లను పెద్ద నడపించిన తీరుతెన్నులను గుర్తించి, విమర్శ మారాలను, పథకాలను రూపొందించి అభివృద్ధిపరచుటకు కార్పొరేషన్ కృషి సలుపవలసివుంది.

మెరైన్ ఫిషింగ్ అభివృద్ధికోసం లోగడ ప్రధానంగా కాకినాడలో డాయిల్ డైరెక్టర్ ఆఫ్ ఫిషరీస్ కార్యాలయం నెలకొల్పి ఐదారుగురి అధికారులలోని దీనిని తిరిగి హైదరాబాదుకు బదిలీచేసి యున్నారు. ఏ ఆశయంతో కాకినాడలో దీనిని నెలకొల్పినారో, ఆ ఆశయం సిద్ధించకముందే బదిలీ అగుటవల్ల, మత్స్య పారిశ్రామికులకు నిరాశ, నిస్పృహలను కలిగించింది.

డైరెక్టరేట్‌లో ఒక అడిషనల్ డైరెక్టర్ ఇరవైమంది రిపోర్టు డైరెక్టరు వుండేరాష్ట్రం, అంతకు అడిషనల్ డైరెక్టరును, తెలంగాణా, రాయలసీమలో సబ్డివిజనల్ డైరెక్టర్లను నియమించి, బ్రాంచ్ కార్యాలయాలను నెలకొల్పి, ఆయా ప్రాంతీయ మత్స్య పరిశ్రమ అభివృద్ధి కార్యక్రమాలను అభివృద్ధిపరచి సమస్యలను పరిష్కరించవలసేందుకు ఏర్పాటు గావించిన రాష్ట్రస్థాయిలో మత్స్య పరిశ్రమ అభివృద్ధినొందుటకు సహకరించగలదు.

అంధ్ర మత్స్య పారిశ్రామికుల కేంద్ర సహకార సంఘం నడుపుతున్న "సహకార్" బోటుకు తత్ప్రతిక సిబ్బందము లేని బాగాని కిరణ్యగా నియమించి, ప్రభుత్వం యిచ్చే సబ్సిడీ అదు, బోటునందు సగభాగస్థాయిలుగ జేసే బదులే శిక్షణ పొంది నిరుద్యోగులుగ వున్న వారికి అవకాశమును కలిగించు విధానాలు సముచితం కాగలదు.

మెకనైజేషన్ వల్ల ఐదారుకోట్ల మందికి ఇందు అవకాశం కలుగుతున్నది అనాదిగా నాటు పడవలతో, అదునాకిమైన నైలాను నూలు వలలతో చేపలపట్టజేసుకుని జీవించే లక్షలాది మంది మత్స్య పారిశ్రామికులకు నాటు, తెప్పలు, నైలాను నూలు, పడ సూలు వలల తయారీకి అత్యధిక మొత్తాలను మంజూరు గావించి సరిదిద్దిచ్చి తత్కాలీ ఋణాల సదుపాయాలను కలిగించి, పోత్సహించవలసి వుండు, వీరిలో అధిక సంఖ్యాకులకు ఉపాధి కల్పించుట, అత్యధిక మత్స్య సంపద సమర్పార్జనకు దోహదకారి కాగలదు.

మత్స్య పరిశ్రమను అభివృద్ధిపరచిన అహార సమస్యకు పరిష్కారానికి మిగులి సహకారియై, రవాణా బ్యాలెన్సు అధికము విదేశీ మారక ద్రవ్య సమర్పార్జనకు కూడ ప్రాముఖ్యత వహించగలదు. మత్స్య పరిశ్రమను అభివృద్ధిపరచుటకు అదునాతన పద్ధతులలో వినూత్న కార్యక్రమములను రూపొందించి, అత్యధిక మొత్తాలను మంజూరు గావించి, అభివృద్ధిపరచి దేశం దుచుకు, రాష్ట్ర కేంద్ర ప్రభుత్వాలు పూనుకోవలసి ఉన్నది.

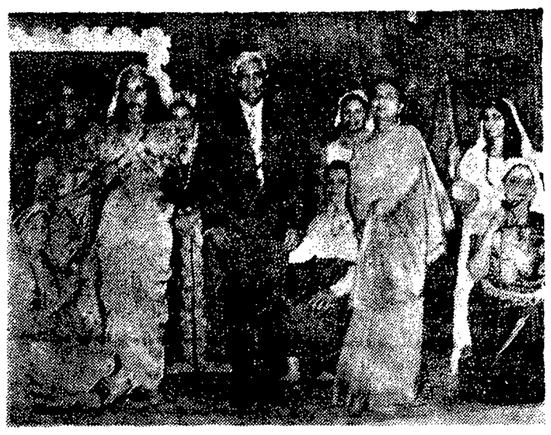

ఇ. ఎం. యి లో సాంస్కృతిక కార్యక్రమంలో రాష్ట్రపతి గవర్నరు శ్రీ టి. అంజయ్య పాల్గొన్న దృశ్యం

అనుమతిలేనిదే ఇతర రాష్ట్రాలనుండి అవసర వస్తువులేవీ కొనరాదు

రాష్ట్ర ప్రభుత్వశాఖలకు ఆదేశాలు

హైదరాబాద్, ఆగస్టు 10 యు ఎన్ ఐ

తమకు కావలసిన సామగ్రిని ఇతర రాష్ట్రాలలోని పరిశ్రమలనుండి కొనుగోలు చేసేముందు సేల్స్ డైరెక్టర్ జనరల్ అనుమతిని పొందాలని ప్రభుత్వశాఖలకు ప్రభుత్వం ఆదేశాలు జారీచేసింది.

ఇక్కడి పారిశ్రామిక వాణిను సందర్శించిన రాష్ట్ర పరిశ్రమలశాఖ డైరెక్టర్ శ్రీ ఎ. బాలకోటయ్య పత్రికల వారితో మాట్లాడుతూ ఈ విషయం చెప్పారు.

తన ఫ్యాక్టరీలో తయారైన బిస్కెట్లను కొనుగోలు చేసినందుకు పోలీసు ఇన్స్పెక్టర్ జనరల్ పై సెక్రటరీ ఇతర దాదాపు చేసిన ఫిర్యాదును పునస్కరించుకొని రాష్ట్ర ప్రభుత్వం పిలిచిందనగా ఆదేశాలు జారీచేసినది తమశాఖకు అవసరమైన సామగ్రిని రాష్ట్రేతర ప్రాంతాలనుండి కొనుగోలు చేయడానికి పోలీసు ఇన్స్పెక్టర్ జనరల్ సిఫారసు చేస్తారని ఆయన అన్నారు.

ప్రభుత్వ సంస్థలు కొనుగోలుచేసే స్థానిక వస్తువుల విషయంలో ఎదుర్కొన్న వివాదాల పరిష్కారానికి పరిశ్రమలశాఖ ఒక ప్రాంతీయ సంప్రదింపు నియమించినదని శ్రీ బాలకోటయ్య తెలిపారు. పరిశ్రమలశాఖ విశ్వవిద్యాలయ సంస్థల, ప్రాంతీయ పరిశోధన కేంద్రం ఆధ్వర్యంలో పరిశ్రమల సేరాసంస్థ అధితరాలు ప్రతిపాదించిన ఈ సంఘంలో సభ్యులు,

లఘు పరిశ్రమ యూనిట్లను కల్పించడానికి ప్రభుత్వ ఉపక్రమించుకొన్నదని శ్రీ బాలకోటయ్య పేర్కొన్నారు.

కృష్ణశాస్త్రి 'పుష్ప లావికల'పై గోష్ఠి

హైదరాబాద్, ఆగస్టు 10

శ్రీ దేవులపల్లి కృష్ణశాస్త్రి "పుష్పలావికల" కావ్యంలో తమకాలాల అపురూప మైనవని యువభారతి సమకాలీన సంస్థ కార్యదర్శి శ్రీ సింగంపల్లి వెంకటేశ్వరరావు అన్నారు. అక్కడ కృష్ణశాస్త్రి హాస్యాన్ని ఆస్వాదించడానికి వేసిన ప్రతులో మంచి పాఠకుల హృదయాలకు గిలిగింతలు పెడతాయని ఆయన తన ప్రసంగంలో పేర్కొన్నారు.

గోష్ఠి కార్యక్రమానికి శ్రీ ఆ. కుమారస్వామి నాయుడు అధ్యక్షత వహించారు. "కుప్ప గోష్ఠిలో" సర్వశ్రీ పి. రామాంజనేశ్వరరావు, ఎ. రవీంద్ర, లాళ్ళపల్లి మురళీధరగౌడు, వి. విజయ, ఎం. ఆనందాదార్య, ఎ. అగస్త్యరావు, ఎల్. వీరాంధ్ర పాల్గొని కవితలు చదివారు. శ్రీ దేవులపల్లి తన కవితలను చదివి వినిపించి ఆహూతులను పరవశులను చేశారు. శ్రీ డి. ఎల్. ఎన్. ప్రసాద్, శ్రీ ఎస్. ప్రభాకరరెడ్డి గోష్ఠిని సమీక్షించారు. కార్యక్రమం ఆకర్షణీయంగా సాగిందని అభిప్రాయపడ్డారు.

పర్యమాన దేశాల అర్థికాభివృద్ధిలో 5శాతం హెచ్చింపు అవశ్యకత

సంపన్న దేశాల వాణిజ్య పరపతి విధానాలలో మార్పులకై ప్రపంచబ్యాంకు సూచన

న్యూఢిల్లీ ఆగస్టు 10 పి.టి.ఐ

సంపన్న దేశాలు తమ వాణిజ్యం లోను ఆర్థిక సహాయ విధానాలలోనూ తగు మార్పులు తమకు తాము చేసుకోవలసి వస్తుందని వర్ధమాన దేశాల అర్థికాభివృద్ధి రేటును ఐదుశాతంనుండి పెంచడం సాధ్యమని ప్రపంచబ్యాంకు ఒక పరిశోధనలో పేర్కొన్నది.

1976-80లో వర్ధమాన దేశాల అభివృద్ధి అవసరాలపై ఈ బ్యాంకు ఇచ్చిన పరిశీలనలో రానున్న ఈ సంవత్సరాలలో వర్ధమాన దేశాల అభివృద్ధి ఈ దశాబ్దంలో మూడు శాతం ఉండగలదని ఐక్యరాజ్య సమితి రెండవ అభివృద్ధి దశాబ్దిలో వర్ధమాన దేశాల అర్థికాభివృద్ధి రేటును అరు శాతానికి పెంచ సంకల్పించాలని తెలియచేసింది.

వర్ధమాన దేశాలు తమ దిగుమతులకు అవసరాలను దృష్టిలో ఉంచుకుంటూ పెరుగుతున్న ఎగుమతులను పెంపొందించుకోవడానికి దిగుమతులకు ప్రతిగా అవసరాలను స్వయంపోషకత్వం సాధించడానికి దేశీయ ఆదాయాలను పెంపొందించుకోవాలని అదేవిధంగా సమర్థంగా పంపిణీ అయ్యేలా చూసుకోవలసి ఈసమితిమ ఉన్న వ్యవస్థను విధానాలను రూపొందించుకోవాలని ఈపరిశీలనలో ప్రపంచ బ్యాంకు సూచించింది.

ప్రపంచ బ్యాంకు స్వతంత్రమైన ఈనివేదిక వాణిజ్యం, పెట్టుబడులు, అభివృద్ధి విధానాలు గురించి ఇటీవలే అంతర్జాతీయ చర్చాగోష్ఠులకు ప్రాతిపదికగా ఏర్పడనుంది ప్రపంచ బ్యాంకు తన పరిశీలనలో పరస్పర ప్రాతిపదికపై విదేశీ మారక ద్రవ్యం అభివృద్ధి చేసుకోవలసిన అవసరాలను వర్ధమాన దేశాలు విస్మరించకూడదని దీనికి ఎగుమతి వాణిజ్యాన్ని తగిన రీతిగా విస్తరించు కొనడమే విదేశీ పెట్టుబడుల ప్రవాహం ప్రాతిపదిక అభివృద్ధి సాధించుకోవడం అవసరమని తెలియచేసింది.

అంతర్జాతీయ ధరల సర్దుబాటు జరిగిన స్వేచ్ఛల వాణిజ్యం విదేశదేశాలపై అధికంగా పడుతున్నదని సంపన్న దేశాలు వర్ధమానదేశాలనుండి దిగుమతులను తగ్గించుకోవడం, వర్ధమానదేశాలు దిగుమతి దిగుమతులకు ఎక్కువ చెల్లింపు, అప్పు చేయవలసి వస్తుందనడం వల్ల వీరదేశాల ఆదాయం పెరుగుతున్నదని ప్రపంచ బ్యాంకు ఈ నివేదికలో సూచించింది.

ప్రపంచ బ్యాంకు స్వతంత్రమైన ఈనివేదిక వాణిజ్యం, పెట్టుబడులు, అభివృద్ధి విధానాలు గురించి ఇటీవలే అంతర్జాతీయ చర్చాగోష్ఠులకు ప్రాతిపదికగా ఏర్పడనుంది ప్రపంచ బ్యాంకు తన పరిశీలనలో పరస్పర ప్రాతిపదికపై విదేశీ మారక ద్రవ్యం అభివృద్ధి చేసుకోవలసిన అవసరాలను వర్ధమాన దేశాలు విస్మరించకూడదని దీనికి ఎగుమతి వాణిజ్యాన్ని తగిన రీతిగా విస్తరించు కొనడమే విదేశీ పెట్టుబడుల ప్రవాహం ప్రాతిపదిక అభివృద్ధి సాధించుకోవడం అవసరమని తెలియచేసింది.

అంతర్జాతీయ ఆర్థికవ్యవస్థను గురించి ఈ నివేదికలో వర్ధమానదేశాల అభివృద్ధి రేటులో సమీప భవిష్యత్తులో పాటించవలసిన హెచ్చింపును దిగుమతి ప్రతిపదికపై ప్రపంచదేశాల ఉత్పత్తులలోను వాణిజ్యంలోను సాధించవలసిన లక్ష్యాలను నిర్దేశించుకోవలసి వస్తుందని ఈ దశాబ్దిలో సాధించవలసిన అభివృద్ధి రేటుకు తోడ్పడాలని ఈ నివేదికలో సూచించారు.

గుంటూరునుండి ఢిల్లీకి పంపే ఉత్తరాలు మర్నాడేఅందేసౌకర్యం

ప్రధాన పట్టణాలన్నింటికీ సత్వర బస్సుడాకు ఏర్పాటు

న్యూఢిల్లీ ఆగస్టు 10 యు ఎన్ ఐ

గుంటూరులో ఈ వేళ జరిగిన లేఖ రేవిడి కిలా ధరల దుకాణాలు విజయవాడ-విశాఖపట్టణం - గుంటూరు నగరాలను మూడు దిశలనుండి కలిపే క్విక్ మెయిలు సర్వీసును మరింత సమర్థంగా రూపొందించడానికి సంకల్పించడంవల్ల ఈ సౌకర్యం ఇక పెరగనుంది.

ఢిల్లీ - బొంబాయి - మద్రాసు నగరాలు మూడంటికి సమీపించే క్విక్ మెయిల్ సర్వీసును దేశంలోని 16 తపాలా కేంద్రాలకు చేరడం ముఖ్యపట్టణాలకువి సరిసమానమైనది.

ఈ 6 తపాలా కేంద్రాలకు చేరిన ప్రధాన పట్టణాలకూ వాన్ మెయిల్ సర్వీసును ముందుగా ఆయా రాష్ట్రాల రాజధానులకు కలిపాలని అంతర్జాతీయ తపాలాశాఖ నిర్ణయించింది. ఆ తరువాత ఢిల్లీ తదితర పట్టణాలకుకూడా ఈ క్విక్ మెయిల్ సర్వీసును ఏర్పాటు చేస్తారు.

ప్రస్తుతం ప్రధాన పట్టణాల క్విక్ మెయిలు సర్వీసును ఢిల్లీకి కలిపినట్లవుతుంది అని, ఉదాహరణకు గుంటూరులో నేడు వ్రాసిన ఉత్తరం రేపటికల్లా ఢిల్లీ చేరుతుంది.

ఈ మేరకు పర్యటకులకు దేశంలోని 16 తపాలా కేంద్రాల జిల్లా పోస్టు మాస్టర్ జనరల్స్‌కు ఆదేశాలు అందాయి.

కాజీ నజ్రుల్ ఇస్లామ్ అస్వస్థత

ఢాకా, ఆగస్టు 10 (యు.ఎన్.ఐ.)

బంగ్లాదేశ్ ప్రభుత్వ అతిథిగా ఇక్కడ ఉన్న సుప్రసిద్ధ కవి కాజీ నజ్రుల్ ఇస్లామ్ స్థానిక పోలీసు గార్డుయేర్పడ్డ ఆసుపత్రిలో చికిత్త పొందుతున్నట్లు ఆ ఆసుపత్రి అధికారులు తెలియచేశారు.

ఆపిలిపిన్సాల ఉత్పత్తి పెంచడానికి సరికొత్త చర్యలు

న్యూఢిల్లీ ఆగస్టు 10 పి.టి.ఐ

ధరల స్థిరీకరణకు ఉపయోగపడు వాణిజ్యాన్ని ఎక్కువగా జరిపేటట్లు ప్రభుత్వం ఆహారధాన్యాల ఉత్పత్తిని పెంచడానికి ఎగుమతి వ్యాపారులు, వాణిజ్య సంస్థలు తోడ్పడడానికి పారిశ్రామిక ఉత్పత్తులను పెంచడానికి అవసరమైన చర్యలను తీసుకుంటున్నది.

రబీలకు విగ్రహపు ధరలతో ఎరువులు లభించేటట్లుచేయడం మేలిజాతి విత్తనాలు సరఫరా చేయడం అధికధాన్యాలు పండించడం ప్రభుత్వం ఆహార సంగతులలో స్వయంపోషకత సాధించడానికి తీసుకున్న కొన్ని చర్యలు. ఆహార ధాన్యాల ఉత్పత్తి పెరిగి అవసరాలు తీరడం, ఎగుమతి దిగుమతి వాణిజ్యంలోగల వ్యత్యాసాన్ని తగ్గించడానికి ప్రయత్నిస్తున్నారు. ఎగుమతి వ్యాపారాన్ని 8800 కోట్ల రూపాయలకు పెంచాలనే లక్ష్యాన్ని నిర్ణయించారు. 17వ సరళుల ఎగుమతికి లైసెన్సులు అవసరం లేకుండా ప్రభుత్వం చేసింది.

నిత్యావసరాలకు మరికొన్ని రకాల వస్తువులు లభించేటట్లుచేయడానికి ప్రభుత్వం నిర్ణయించింది కందిపప్పు వర్తకాన్ని గత సంవత్సరం పడిపోయి చదరపు మీటరు ఉత్పత్తి చేశారు; సుమారు 16కోట్ల దళారుపు మీటర్లు ఉత్పత్తి చేస్తారు.

దొంగరవాణా కార్యకలాపాలు నిరోధానికి 276 దాడులు జరిపారు. జూలై మొదట నాటికి తర్వాత 200 మందికి పైగా మోసిన దొంగ రవాణాదారులను అరెస్టు చేశారు మిడతలలో 4 కోట్ల మూడు లక్షల రూపాయల విలువచేసే సామగ్రిని స్వాధీనం చేసుకున్నారు. అనితి నిరోధక చర్యలు కూడా తీసుకున్నారు. అనితి పాల్పడుతున్న అధికారులను అధిక సంఖ్యలో ఉద్యోగాలనుండి తొలగించి వేశారు.

టోకు ధరల సూచి

టోకుధరల అనుసంధాన సూచి 1975 జూన్‌లో 312.2 పాయింట్లు కాగా జూలై నెలలో 309.08 పాయింట్లున్నది. టోకుధరల సూచి 1.1 శాతం తగ్గింది.

కేంద్ర ప్రభుత్వం రాష్ట్ర ప్రభుత్వాలు తీసుకున్న వివిధ చర్యలవల్ల జూన్ నెల నుండి పెరుగుతూవచ్చిన టోకు ధరలు ఇప్పుడు తగ్గాయి. నిత్యావసర రేటుకూడా 2.1 శాతం తగ్గింది.

జీవనావసర సామగ్రి టోకు ధరలు పలు రకాలు తగ్గాయి. కొన్ని, సజ్జలు, మొక్కజొన్న, మినుములు, వెరుసెనగ నూనె, అరటినూనె, కొబ్బరినూనె, దెరుగుబాలు, పప్పులు వంటి సబ్బులు, పంచదార, వనస్పతి, బట్టలపొడి తగ్గాయి. సబ్బుల ధరలు 4 నుండి 16 శాతం తగ్గాయి. జీవనావసర సామగ్రి సరఫరా కూడా పెరిగింది.

కేంద్ర ప్రభుత్వం కూడా పప్పులు, వనస్పతులు సమీకరించి, పంచదార సరఫరాను పెంచింది.

పర్వతాలపై యాంత్రిక సౌకర్యాల అభివృద్ధికి యోచన

స్విమ్మింగ్‌పూల్ నిర్మించే విషయం కూడా పరిశీలిస్తున్నట్టు శ్రీ దేవానందిరావు ప్రకటన

తిరుపతి, ఆగస్టు 10

తిరుపతి సమీపంలోని హార్సలీహిల్స్ అభివృద్ధికి ఏర్పాటు చేసి పునః వ్యవసాయ పరిశీలించిన కమిటీ పథకం సమావేశానికి రాష్ట్ర టూరిజం మంత్రి శ్రీ సి. హెచ్. దేవానందరావు గారి గురుదారంగాడు ప్రారంభోత్సవం చేశారు.

రాష్ట్రంలోని ఏకైక వేసవి విశ్రాంతి కేంద్రమైన హార్సలీహిల్స్ యాత్రికులను మరింతగా ఆకర్షించగలిగేటు దానిని అభివృద్ధి పరచడానికి ఎంత సంభావ్యత వచ్చినా బాగుంటుందని పరిశీలిస్తామని ఆయన అన్నారు.

హార్సలీహిల్స్ పై ఒక స్విమ్మింగ్‌పూల్‌ను నిర్మించే విషయాన్ని కూడా పరిశీలిస్తామని ఆయన చెప్పారు.

ఇదివరకులా తెలియజేశారు శ్రీ ఎమ్. ఎస్. రాజాజీ ఈ సమావేశానికి అధ్యక్షత వహించి పథకంగూర్చి యాత్రికులకులభించేటట్టు చేయవలసిన సౌకర్యాల అభివృద్ధిని గూర్చి పలు సూచనలు చేశారు.

కడుపులు అతుక్కొని పుట్టిన శిశువులకు శస్త్రచికిత్స

మెల్బోర్న్, ఆగస్టు 10 (రాయిటర్)

ఒకపుపుభాగం అతుకుకొనివుండి ఇటీవల జన్మించిన శిశువులను ఇక్కడి రాయల్ శిశు వైద్యశాలలో శస్త్రచికిత్త చేసి వేరుచేయడం జరిగింది. ఈ శిశువులు జన్మించి మొదటి రోజుల్లో ఆరోగ్యకరంగా ఉన్నారు. గర్భస్థశిశువుకు శస్త్రచికిత్స చేయడంద్వారా ఈ శిశువుల జన్మ మొదలైంది.

బీహార్ వరదబాధిత ప్రాంతాల్లో నేడు జగజీవనరాం పర్యటన

న్యూఢిల్లీ, ఆగస్టు 10 యు ఎన్ ఐ

కేంద్ర విద్యాపాయాల, వ్యవసాయశాఖల మంత్రి శ్రీ జగజీవనరాం ఆదివారం బీహార్ ఉత్తర ప్రదేశ్ తూర్పు పాంత వరదబాధిత ప్రాంతాలను సందర్శించేందుకు రేపు బయలుదేరి వెళ్లారు. కేంద్ర మంత్రి శ్రీ కె. యన్. సింగ్ ఇతరులున్నారు. అధికారులు అయనకు తోడుగా ఉంటారు.

శ్రీ జగజీవనరాం ఈనెల 12న రాత్రి ఇక్కడకు తిరిగి వస్తారు. ఆ రోజే గౌహతి వెళ్ళి గోల్ఘాట్ సందర్శిస్తారు.

వరద బాధిత ప్రాంతాలను విమానం నుండి సందర్శించి తిరిగి వచ్చిన మూడు రాష్ట్రాల ముఖ్యమంత్రులు ఈరోజు ఢిల్లీలో సమావేశమై పరిస్థితిని సమీక్షించారు.

వ్యవసాయదారుల ఋణ విమోచనబిల్లుకు పశ్చిమ బెంగాల్ ఆమోదం

కలకత్తా ఆగస్టు 10 పి.టి.ఐ

పశ్చిమ బెంగాల్ వ్యవసాయదారుల ఋణ విమోచన బిల్లును రాష్ట్ర విధానసభ నిన్న ఆమోదించింది. ఈ బిల్లు వల్ల వ్యవసాయదారులకు పేద ప్రజలకు ఇచ్చిన గృహదానం పట్టా ఇవ్వడం ఉత్పత్తి అవుతుంది. ఈ బిల్లు మార్చిలోనే అమలు జరిగేటట్టు చేయడం జరిగింది.

పంచాంగం

సోమవారం ఆగస్టు 11

శ్రీ క్రోధి నామ సంవత్సరం దక్షిణాయనం వర్షఋతువు శ్రావణ మాసం కృష్ణపక్షం తిథి: పంచమి రాత్రి గం. 12.40 నిం.ల వరకు తదుపరి షష్ఠి నక్షత్రం: భరణి గం. 9.56 నిం.ల వరకు తదుపరి కృత్తిక యోగం: శివ గం. 7.48 నిం.ల వరకు తదుపరి సిద్ధ గం. 9.10 నిం.ల వరకు

దినమంతా యోగ్యమైనదే సాధారణముగా అశుభము

రాహుకాలం: మధ్యాహ్నం 7.30 నుండి 9 వరకు

యమగండం: ఉదయం 10.30 నుండి 12 వరకు

వర్జ్యం: రాత్రి 9.56 నుండి 11.44 వరకు

దుర్ముహూర్తం: ఉదయం 8.24 నుండి 9.12 వరకు

నెలూరు జిల్లా సేల్ బ్యాంకులో వ్యవసాయాభివృద్ధి శాఖ

నెలూరు ఆగస్టు 10 (పి.టి.ఐ)

నెల్లూరులోని కోవూరుకు 40 కి.మీ.ల దూరంలోగల మూడు గ్రామాల ఆవరణలోగల సేల్ బ్యాంక్‌లో ఒక ప్రత్యేక వ్యవసాయాభివృద్ధి శాఖను ఈనెల 16వ తేదినుండి ప్రారంభిస్తారని పాలకీయ అధికారి శ్రీ సి. యస్. పట్టాభిరామారావు ఇక్కడ తెలిపారు.

ఈ సంవత్సరం ఒక కోటి రూపాయల మొత్తం ఋణాలను ఇవ్వాలని నిర్ణయించారు. ఆంధ్ర ప్రదేశ్‌లో మొదటి సారిగా ఏర్పాటు చేసారని ఈ శాఖ గమనార్హమైనది.

నెలూరు జిల్లాలోని మర్రుపాడు మేపాడ్ తోటపల్లి గూడూరులలో ఇట్టి శాఖల ఏర్పాటు చేసారని వీటితో జిల్లాలో పన్నెండు శాఖలు అయినట్లు అయినట్లు అన్నారు.

పంచాంగం

సోమవారం ఆగస్టు 11

శ్రీ క్రోధి నామ సంవత్సరం దక్షిణాయనం వర్షఋతువు శ్రావణ మాసం కృష్ణపక్షం తిథి: పంచమి రాత్రి గం. 12.40 నిం.ల వరకు తదుపరి షష్ఠి నక్షత్రం: భరణి గం. 9.56 నిం.ల వరకు తదుపరి కృత్తిక యోగం: శివ గం. 7.48 నిం.ల వరకు తదుపరి సిద్ధ గం. 9.10 నిం.ల వరకు

దినమంతా యోగ్యమైనదే సాధారణముగా అశుభము

రాహుకాలం: మధ్యాహ్నం 7.30 నుండి 9 వరకు

యమగండం: ఉదయం 10.30 నుండి 12 వరకు

వర్జ్యం: రాత్రి 9.56 నుండి 11.44 వరకు

దుర్ముహూర్తం: ఉదయం 8.24 నుండి 9.12 వరకు

మహారాష్ట్రలో భూకమతాల సవరణ బిల్లు

బొంబాయి, ఆగస్టు 9 (పి.టి.ఐ)

మహారాష్ట్ర వ్యవసాయ భూకమతాల పరిమితి సవరణ బిల్లు భూకమతాల పరిమితి తగ్గింపు ను రద్దుచేయ తగిన కార్యాచరణ విధానసభలో ప్రతిపాదించారు.

కేంద్ర రూపొందించిన మార్గదర్శక సూత్రాలు ఆదేశాలకు అనుగుణంగా ఈ బిల్లును రూపొందించారు.

ఈ బిల్లు నిబంధనలను అనుసరించి మరికొంత మిగులు భూమి లభించే అవకాశం ఉన్నది. అ మిగులు భూమిని తెలిపేందుకు సవరణ పరిపాలనా కొంత మేరకు తగ్గనున్నది. కొత్త బిల్లు ప్రకారం కొంత భూమి హెక్టార్ చొప్పున మూడు రకాలుగా విభజించి భూమి హెక్టార్‌ధర ఐదు వేల రూపాయలవరకు నిర్ణయించారు.

నేటినుండి నగరంలోని వైశ్యబ్యాంకు శాఖలలో చిట్ ఫండ్ ప్రారంభం

ఆంధ్రభూమి విలేకరి

హైదరాబాద్, ఆగస్టు 10

వైశ్య బ్యాంకు రేపటి నుండి అంటనగరంలో చిట్ ఫండ్ వ్యాపారాన్ని ప్రారంభిస్తుంది.

ఈమేరకు, కార్పొరేట్ బ్యాంకు ఇందుకు సంబంధించిన వ్యాపారాన్ని ప్రారంభించనుంది. ఆంధ్ర ప్రదేశ్‌లో ఇలాంటి వ్యాపారాన్ని ప్రారంభించిన మొదటి సంస్థగా వైశ్య బ్యాంకు ఆవిర్భవించనుందని రాష్ట్ర ప్రభుత్వం ఆర్థిక సంస్థల అధికారి శ్రీ ఎం. వి. ఎస్. సెట్టి తెలిపారు.

కొత్త కాలం తర్వాత, విజయవాడ, గుంటూరు తదితర పట్టణాలలోని తమ బ్యాంకు శాఖలలో కూడా ఈ చిట్ ఫండ్ వ్యాపారాన్ని ప్రారంభిస్తామని ఆయన తెలిపారు.

స్పీకర్ దశరథరామరెడ్డి ఆకస్మిక అస్వస్థత

రెండు రోజుల విశ్రాంతి అవసరమని ఉస్మానియా ఆస్పత్రి డాక్టర్ల సూచన

హైదరాబాద్, ఆగస్టు 10 (యు.ఎన్.ఐ.)

రాష్ట్ర అసెంబ్లీ స్పీకర్ శ్రీ అర్ దశరథ రామారెడ్డి వేళ్ళకు సంబంధించిన ఆకస్మిక అస్వస్థతతో ఉస్మానియా ఆస్పత్రిలో చేరారు. ఈ విషయాన్ని ఆస్పత్రి వర్గాలు ఇక్కడ వెల్లడించాయి. ఆయనకు రెండు రోజుల విశ్రాంతి అవసరమని వైద్యులు సూచించారు.

శ్రీ దశరథరామరెడ్డి నేడు సినీనటి జయప్రదకు సన్మానం చేయవలసియున్నది. ఆయన మొదటి పరుగు కుర్చీలోనే కూర్చున్నారు. పలు వేదికపై మాట్లాడుతున్న ముఖ్యమంత్రి శ్రీ జలగం వెంగళరావు సినీనటి జయప్రదకు సన్మానించడానికి వేదిక పైకి రావలసి ఉండగా శ్రీ దశరథరామరెడ్డి కొద్దిసేపు తన సీటు నుండి పైకి లేచారు. ఆయన కిందకు పోవడంతో ఆయన ఏదో అస్వస్థత ఏర్పడిందని ముఖ్యమంత్రి గమనించి వెంటనే మైక్రోఫోన్‌లో ఒక ప్రకటనచేస్తూ శ్రీ దశరథరామరెడ్డి అస్వస్థులుగా ఉన్నారని, వారిలో ఎవరైనా డాక్టర్లు ఉంటే ఆయన పరిస్థితి పరిశీలించాలని కోరారు. వెంటనే డాక్టర్ ఎమ్. వి. రామారెడ్డి వచ్చి ఆయనకు పరమ చికిత్త చేశారు. ఈలోగా పరోక్షంగా ఆస్పత్రి సూపరింటెండెంట్ శ్రీ పి. శివారెడ్డి రాష్ట్ర మంత్రులు శ్రీ పురుషోత్తమరెడ్డి, లక్ష్మణదాసేల పాయ తో శ్రీ దశరథరామరెడ్డిని ఉస్మానియా ఆస్పత్రికి తీసుకొని వెళ్ళారు.

డాక్టర్లు శ్రీ దశరథరామరెడ్డి ఇ.సి.జి. పరీక్షలేసి రక్త పరీక్షలు మామూలుగానే ఉందనీ, ఆయన నిరాగా చికిత్త చేయవలసి ఉంటుందనీ తెలిపారు.

స్పీకర్ దశరథరామరెడ్డి నేడు సినీనటి జయప్రకాశ్ సన్మానం చేయవలసియున్నది. ఆయన మొదటి పరుగు కుర్చీలోనే కూర్చున్నారు పలు వేదికపైనున్న ముఖ్యమంత్రి శ్రీ జలగం వెంగళరావు సినీనటి జయప్రదకు సన్మానించడానికి వేదిక పైకిరావలసి ఉండగా శ్రీ దశరథరామరెడ్డిని కొద్దిసేపు ఆగమని ముఖ్యమంత్రి సూచించారు. ఆయన కిందకు పోవడంతో ఆయన ఏదో అస్వస్థత ఏర్పడిందని ముఖ్యమంత్రి గమనించి వెంటనే మైక్రోఫోన్‌లో ఒక ప్రకటనచేస్తూ శ్రీ దశరథరామరెడ్డి అస్వస్థులుగా ఉన్నారనీ, వారిలో ఎవరైనా డాక్టర్లు ఉంటే ఆయన పరిస్థితి పరిశీలించాలని కోరారు. వెంటనే డాక్టర్ ఎమ్. వి. రామారెడ్డి వచ్చి ఆయనకు పరమ చికిత్త చేశారు. ఈలోగా పరోక్షంగా ఆస్పత్రి సూపరింటెండెంట్ శ్రీ పి. శివారెడ్డి రాష్ట్ర మంత్రులు శ్రీ పురుషోత్తమరెడ్డి, లక్ష్మణదాసేల పాయ తో శ్రీ దశరథరామరెడ్డిని ఉస్మానియా ఆస్పత్రికి తీసుకొని వెళ్ళారు.

డాక్టర్లు శ్రీ దశరథరామరెడ్డి ఇ.సి.జి. పరీక్షలేసి రక్త పరీక్షలు

కాంగ్రెస్ మహిళలు దుకాణాల తనిఖీ

న్యూఢిల్లీ ఆగస్టు 10 (పి.టి.ఐ)

ఢిల్లీ కాంగ్రెస్ మహిళా విభాగం సభ్యులు నగరంలోని దుకాణాలను తనిఖీ చేసి ధరల పట్టికలు, నిల్వల రికార్డులు పరిశీలించారు.

నియమాలను పాటించని కొన్ని దుకాణాలను వారు హెచ్చరించారు.

కేరళలో మలయాళంలోనే ప్రభుత్వ కార్యకలాపాలు

వావిలాల గోపాలకృష్ణయ్య హర్షం

హైదరాబాద్, ఆగస్టు 10

కేరళలో అన్ని స్థాయిలలో ప్రభుత్వ కార్యకలాపాలు మలయాళంలోనే జరుగుతున్నందుకు తెలుగు అధికార భాషా సంఘం అధ్యక్షులు శ్రీ వావిలాల గోపాలకృష్ణయ్య హర్షం వ్యక్తం చేశారు.

ఆయన కేరళలో పర్యటించి ఇటీవలనే తిరిగివచ్చారు. పర్యటనలో పరిశీలించిన అంశాలనుగురించి సమర్పించిన వివేదికలో ఆయన ఇలా అన్నారు

భారత దేశంలో భాషా ప్రయుక్త రాష్ట్రాల పునర్వ్యవస్థీకరణ జరిగిన 1956లో మద్రాసులోని మలబారు జిల్లా అప్పటి రాజ ప్రముఖుల క్రింద నున్న తిరువాన్కూరు కొచ్చిన్ రాష్ట్రాలు 1956 లో నూతన రాష్ట్రం యేర్పరిచారు. కేరళ రాష్ట్రంలోని భాష మలయాళం.

మలయాళం అధికార భాషగా నిర్వహించుటకు ఉన్న అవకాశాలు పరిశీలన చేయుటకు 1957, 31 ఆగస్టు అంటే సంవత్సరంలోగా ఒక సంఘాన్ని నియమించారు. ఆ సంఘం ఆగస్టు 18, 1958న నివేదిక సమర్పించింది. ఆ నివేదికను ప్రభుత్వం అంగీకరించింది. అటుతర్వాత 9 మే 1966 న ఒక ప్రత్యేక అధికారిని నియమించారు. తరువాత మలయాళం అధికార భాషగా అమలు జరుపుటకు సూచనలు చేస్తూ 1969 ధనిలో జిల్లా స్థాయిలో, తాలూకా స్థాయిలో సర్వసాధారణంగా ప్రజలు నివసించే ప్రాంతాలలోను మలయాళం అధికార భాషగా అమలు జరుపుటకు సూచనలు చేశారు. 1 నవంబరు 1965 నుండి ఈ శాఖలకు మలయాళం అధికార భాషగా ఈ క్రింది విధంగా అమలుపరచుటకు 10 నవంబరు 1965లో ప్రకటనలు జారీ చేశారు

సచివాలయ పరిధిలో మలయాళంలోనే వచ్చిన ఉత్తరాలకు, అలాగే సర్వసాధారణ ప్రజా సమస్యలపై ప్రకటనలు, కేరళ గజెట్టులో ప్రకటనలు. రాష్ట్ర స్థాయి సంఘాలలో మలయాళం అమలు జరపాలి

సంస్థానాధీశులలో పంచాయతీ పతి పంచాయతి మానువలు, రాష్ట్ర పంచాయతి డైరెక్టరు, జిల్లా పంచాయతీ అధికారు వర్కుకార్లు, రాష్ట్ర జిల్లా స్థాయి అధికారులు, జిల్లా పంచాయతి అధికారులు గ్రామ పంచాయతీలలో పౌరులలో పరిశీలన నివేదికలు, ప్రజాయితీ సమావేశాలలో దర్శనాలు పంచాయతీల దేస్తున్న ఉత్తరప్రత్యుత్తరాలు మలయాళంలో జరపాలి.

అలే పురపాలక శాఖ సహకార శాఖ వారిచిన సందేశము శాఖలకు కూడా ఈ విధంగానే అమలు జరపాలి

రెవెన్యూశాఖలో తహశీలుదారు, రెవెన్యూ ఇన్స్పెక్టరు గ్రామాధికారులు, ఎక్సైజు శాఖలో రేంజ అధికారులు అబ్కారీ శాఖలో జిల్లా అధికారులు, ముఖ్య సేవికులు, వరకు దేశిన 59 శాసనాల అనువాదాలను కేంద్రం ఆమోదించింది 42ముద్రణలో ఉన్నవి 28న ఆమోదం తెలపవలసినవి. మరి 185 శాసనాల అనువాదాలు తయారులో ఉన్నవి 17 కేరళ శాసనాలు అనువదించారు. 60 శాసనాలకు సంబంధించిన పద పట్టికలు కేంద్రం ఆమోదించింది

మన రాష్ట్రంలో వున్న తెలుగు అకాడమీ వలె అక్కడ భాషల సంస్థ అనే పేరుతో ఒక దానిని నెలకొల్పారు. యీ భాషల సంస్థ వారు 866 గ్రంథాలు మలయాళంలో వివిధ అంశాలపై అనువాదాలు ప్రకటించారు. పద పట్టికలు తయారు చేశారు. న్యాయశాఖ పద పట్టిక భాషా కమిషన్ తయారు చేస్తున్నది.

లిపి సంస్కరణ చేయుటకు ఒక సంఘాన్ని వేశారు. నిర్ణయించిన విధంగా 90 అక్షరాలలో లిపి సంస్కారం చేశారు

సవరించి నిర్ణయించిన లిపిని అందరు ఉపయోగించవలసిందిగా ప్రభుత్వం ఆదేశించింది ఈ లిపి అభివృద్ధికి టైపు రైటరును తయారుచేయించి అమలు జరుపుతున్నారు

అధికారులలోను, సిబ్బందిలోను మలయాళం అమలుజరపవలసిన అవసరం అధికంగా కన్పించింది. అంతేకాకుండా సిబ్బంది అకాడమి గ్రంథాలయ సంఘంవారు కలిసి మలయాళం అధికార భాషగా ప్రభుత్వం అమలుజరపాలను ఒక ఉద్యమాన్ని నిర్వహిస్తున్నారు. గ్రామాలలో ఖర్చులేకుండా తిరిగి ప్రచారం చేసి ఒక సంతకాల సేకరించి రాష్ట్ర గవర్నరుకు సమర్పించుటకు తీసుకొంటున్నారు

అంతేకాకుండా కేరళ ప్రభుత్వం మలయాళ భాషను అన్ని స్థాయిలలో అమలు జరుపుటకు జూలై 29వ తేదీన కేరళ అధికారభాషా శాసనాలకు మినహాయింపు ఇస్తూ ప్రభుత్వం ఉత్తర్వు జారీ చేసింది

ముగ్గురి ప్రాణాల కోసం బలయిపోయిన వ్యక్తి

ముదాసు ఆగస్టు 10 (పి.టి.ఐ)

కొడ్డుమీద పడుకొని నిద్రపోతున్న ముగ్గురు కుర్రవాళ్ళ మీదుగా ఒక లారీ దూసుకు పోయే సమయంలో ఒక వ్యక్తి ఆ ముగ్గురి ప్రమాదం నుండి రక్షించాడు కాని తాను లారీ క్రింద పడి ప్రాణాలు విడిచాడు

పెరంబూరుకు దగ్గరలోగల ఎరుక్కంచేరి హై రోడ్డు మీద ఈ దుస్సంఘటన జరిగింది.

లారీ తుపాకుళ్ళ వెపు వేగంగా వస్తున్న సంగతిని గ్రహించి ఆ వ్యక్తి ఒక్క దూకున వెళ్ళి నిద్రపోతున్న ముగ్గురినీ ప్రమాదం నుండి బయట పడవేసాడు. అప్పటికే లారీ పైకి పోయింది. ఆ లారీ అతని మీదుగా వెళ్ళి పోయింది

ఆ వ్యక్తి రూపు ఎవరూ గుర్తుపట్టకుండా విధంగా తయారైంది.

అధ్యయన వ్యవహారాల మండలికి విశాఖ విద్యా మహాసభ సూచనలు

(ఆంధ్రభూమి విలేకరి)

విశాఖపట్నం, ఆగస్టు 10

మొదటిసంవత్సరం, రెండవసంవత్సరం బి.ఎస్.సి అభ్యర్థుల పాకెట్ లో ఇంటర్నల్ అసెస్మెంటును మూడవసంవత్సరం బి.ఎస్.సి అభ్యర్థుల పాకెట్ లో ఇంటర్నల్ అసెస్మెంటుతోబాటు 50 శాతం ఇంటర్నల్ అసెస్మెంటును ప్రవేశపెట్టాలని, ఇటీవల ఇక్కడి జరిగిన ఆంధ్రయూనివర్సిటి అనుబంధ కళాశాలల ప్రిన్సిపాల్స్ మహాసభ నిర్ణయించింది ఇంటర్మీడియట్ కోర్సులలో అసైన్మెంట్ పాఠాంశాలలో సెమ్ విద్యార్థులకు సాధారణ గణితాన్ని గణిత పదమే విద్యార్థులకు సాధారణ జీవశాస్త్రాన్ని బోధించాలన్న ప్రతిపాదనను మహాసభ ఆమోదించింది ఈ విషయాన్ని అధ్యయన వ్యవహారాల మండలికి తెలియజేశారు పాఠ్యాంశాల ముసాయిదాను తయారుచేయడంలో యూనివర్సిటి ఉపాధ్యాయులుకూడా పాల్గొంటారు.

ఈ సభకు ఆంధ్రయూనివర్సిటి వైస్ ఛాన్సలర్ శ్రీ ఎం. ఆర్. అప్పారావు అధ్యక్షత వహించారు

కలకత్తా నగర వీధులకు సుప్రసిద్ధ విద్యావేత్తల పేర్లు

కలకత్తా ఆగస్టు 10 (ప్రెస్)

కలకత్తా నగర వీధులకు దేశభక్తులు సాహిత్యకారులు విద్యా వేత్తల పేర్లను పెట్టడానికి కార్పొరేషన్ నిర్ణయించింది

అతి ముఖ్యమైన పేరు సూచించడానికి ఒక సమితిని నియమించారు

చిన్న మొత్తాల పొదుపు పేరోల్ పథకంలో తమిళనాడు అగ్రస్థానం

విలాసం, ఆగస్టు 10

యు ఎన్ ఐ

చిన్న మొత్తాల పొదుపు ఉద్యమం పేరోల్ పథకం అమలులో తమిళనాడు దేశంలో రెండవ అగ్రస్థానాన్ని ఆక్రమించినట్లు చిన్న మొత్తాల పొదుపు ఉద్యమ సంఘ సంఘం అధ్యక్షులు శ్రీ తోప్పూరు తిరువికరం ఇక్కడ తెలిపారు

రోడ్డు ప్రమాదాలలో నలుగురి మరణం

నరసరావుపేట, ఆగస్టు 10 (ప్రెస్)

పాట్నా-రాంచీరోడ్డుపై నిన్న జరిగిన రెండు దుర్ఘటనలలో నలుగురువ్యక్తులు మరణించారు 17 మంది గాయపడ్డారు.

ఒక బస్సు బోల్తా పడి ఇద్దరు స్పాట్ లో మరణించగా 12 మంది గాయపడ్డారు

మరో సమావేశంలో ఖరగపుర్ నుండి వస్తున్న పోతున్న హైదరాబాదులను ఒక లారీ గుద్దడం వలన ఇద్దరు మరణించారు. 6 గురికి గాయాలు తగిలాయి.

పట్టభద్రదానంతర తరగతులలో తెలుగులో బోధన

ఆంధ్రా యూనివర్సిటి సెనెట్ తీర్మానం

(ఆంధ్రభూమి విలేకరి)

విశాఖపట్నం, ఆగస్టు 10

పోస్టు గ్రాడ్యుయేట్ స్థాయి వరకూ తెలుగును బోధనా భాషగా ప్రవేశపెట్టాలన్న తీర్మానాన్ని ఆంధ్రా యూనివర్సిటి సెనెట్ సమావేశం నిన్న మూజువాణిగా ఆమోదించింది దీనివలన ఆంధ్ర ప్రదేశ్ లోని ఇతర ప్రాంతాలవారికి దీనిని అమలు జరపాలని ఒక పద్ధతి ప్రకారం క్రమంగా దీనిని అమలు పరచాలని తీర్మానంలో పేర్కొన్నారు

పోస్టు గ్రాడ్యుయేట్ స్థాయిలో కూడా తెలుగును బోధనా భాషగా ప్రవేశపెట్టాలని గత ఎనిమిది సంవత్సరాల విద్యావేత్తలు హైదరాబాదులో జరిగిన ఒక సమావేశంలో నిర్ణయించారని శ్రీ వావిలాల గోపాలకృష్ణయ్య, సెనెట్ సమావేశంలో ఈ విషయాన్ని ప్రస్తావిస్తూ అన్నారు

సమావేశానికి యూనివర్సిటి వైస్ ఛాన్సలర్ శ్రీ ఎం ఆర్ అప్పారావు అధ్యక్షత వహించారు. నల్లపాడులోని పోస్టు గ్రాడ్యుయేట్ సెంటరును నంబూరుకు మార్చుతున్నారని, ఇందుకోసం నంబూరులో 16 షెడ్డులు నిర్మిస్తున్నారని ఆయన ఒక ప్రశ్నకు సమాధానంగా చెప్పారు యూనివర్సిటీలో సెమ్ విధానం, ఇంటర్ బాకల కోసం ఒక్కొక్క బాకుకు 18 లక్షల రూపాయలు పడిపోగా మంజూరు చేసినట్లు కూడా ఆయన తెలిపారు

కళాశాలలో దేశపరులకు పాదాన్యం కల విద్యా బోధనకు తగిన పరిశోధనను అధ్యయన వ్యవహారాల మండలి చేపట్టాలని కోరుతూ శ్రీ వావిలాల గోపాలకృష్ణయ్య ప్రతిపాదించిన తీర్మానాన్ని ఆంధ్రయూనివర్సిటి సెనెట్ మూజువాణిగా ఆమోదించి ది కేవలం సిద్ధాంతపరమైన ప్రస్తుత విద్యాబోధన విద్యార్థులకు అంత ఉపయోగంగా లేదని, పనికి పాదాన్యం కలిగిన పరిశోధన పనికి వచ్చే విధ్యా అత్యవసరమనే అభిప్రాయంతో ఏకీభవించిన పొట్టిపాటి సెనెట్ సభ్యులు ఈ తీర్మానాన్ని బలపరచారు

"మాడిఫైడ్ రిగ్యులేషన్" డిగ్రీ కోర్సుల అభ్యర్థులు తమ పరీక్షలను గ్రూపు సబ్జెక్టుల మేరకు వేర్వేరుగా ఒకేసారి పేపరు లేప్పున వాసి ఉత్తీర్ణులయేందుకు అనుమతి నివ్వవలసిందని శ్రీ పి. కృష్ణప్రసాదు తెచ్చిన తీర్మానాన్ని కూడ సెనెటు మూజువాణిగా ఆమోదించింది

ప్రస్తుత అనుబంధ కళాశాలలో పట్టభద్రులైన ట్యూటర్లు రెగులర్ సిబ్బందిగా ఎంపికైనా, ఎం ఎస్ సీగాని ప్యానలు అర్హత్రులుగా ప్రయోజనం పొందేందుకు వీలుగా, వారి కోసం ప్రత్యేక పరీక్షను పాటించి వారిని ఒక తీర్మానంలో విజయవాడలోని లయోలా కళాశాల అధ్యక్షులు శ్రీ పి. రాజగోపాలరావు చేసిన సూచనను సెనెట్ సంప్రదించింది.

ముగ్గురిని మించి సంతానం కలవారిపై నిబంధనలకు సూచన

దారుషఫాలో వేసెక్టమీ శిబిరానికి మంత్రి రాజమలు ప్రారంభోత్సవం

హైదరాబాద్ ఆగస్టు 10 (యు.ఎన్.ఐ.)

ముగ్గురికన్న ఎక్కువగా సంతానాన్ని కలవారికి ప్రభుత్వ సౌకర్యాలు నిబంధనలు విధించాలని ఆరోగ్య శాఖ మంత్రి శ్రీ కె. రాజమల్లు నిన్న సూచించారు

నగరంలోని దారుషఫాలో ఒక వేసెక్టమీ శిబిరాన్ని నిన్న ప్రారంభిస్తూ ఆయన పై విధంగా అన్నారు

రాష్ట్రంలో ఏడాదికి 16 లక్షలకు పైగా జనాభా పెరుగుతున్నదని ఆయన తెలిపారు

మునిసిపల్ కార్పొరేషన్ పక్షాన అధికారి శ్రీ ఎన్ లూథర్ సమావేశానికి అధ్యక్షత వహించారు

హైదరాబాదు మునిసిపల్ కార్పొరేషన్ పక్షాన అధికారి శ్రీ ఎన్ లూథర్ సమావేశానికి అధ్యక్షత వహించారు

కోటిన్నరరూపాయలతో కేరళ మండుల ఫ్యాక్టరి విస్తరణ కార్యక్రమం

తిరువనంతపురం, ఆగస్టు 10 (యు ఎన్ ఐ)

కేరళలో ప్రభుత్వ యాజమాన్యంలోనిదిగల మండులు వైద్యపరికరాల ఫ్యాక్టరీ తన ఉత్పత్తి కనీ రెట్టింపుచేయడానికి ముఖ్యమైన మందులను తయారుచేయడానికి కోటిన్నర రూపాయలతో త్వరలో ఒక విస్తరణ కార్యక్రమాన్ని చేపడుతున్నది

ఇందువల్ల ఒకకోటి రూపాయల విదేశీ మారకం ఇదా అవుతుందని ఫ్యాక్టరి సంచాలకుడు వివరించిన వివరాలతో ఫ్యాక్టరి పనితీరుగురించి రాష్ట్ర ఆరోగ్య శాఖ మంత్రి శ్రీ టి రాయచంద్ అన్నారు.

పటేల్ శతజయంతి ఉత్సవ సందర్భంగా ఖైదీల విడుదల

అహమదాబాద్ ఆగస్టు 10 (పి.టి.ఐ)

సర్దార్ వల్లభాయి పటేల్ శతజయంతి ఉత్సవసందర్భంగా సంస్థాన జైళ్లలోని అయిదుగురు మహిళా ఖైదీలతో సహా 86 మంది ఖైదీలను ఆదివారం జైళ్లలో 31 మంది ఖైదీలను ప్రభుత్వం విడుదల చేసింది.

గమనిక

ఆదివారంనాడు గల డిల్లీలోపల పర్మిట్ లేకుండా సిమెంట్ అమ్మినట్లు ఏ విధమైన వార్త వచ్చినా పక్షంలో పడిన వ్యక్తులను సంప్రదించండి

1. పెద్దన్న మియా హనుమంతరావు ఫోను. 41681
2. నసీర్ పెద్దమంది - అబుల్ సత్తార్ అబుల్ గని, ఫోను. 44170 మరియు 52514
3. సి తబరిక్ - నూర్ కుమార్ అన్నాయ్ ఫోను. 43556

వారి దయాళు:-

ది హైదరాబాదు - సికింద్రాబాద్ సిమెంట్ స్టాకిస్టు అసోసియేషన్

(Khan & Sons)

వైశ్య బ్యాంకు చిట్ ఫండ్ పథకం

ఆంధ్రప్రదేశ్ లో ప్రారంభం!

కర్నాటక తమిళనాడులో సఫలమయిన తరువాత ఆంధ్ర ప్రదేశ్ కు కూడా విస్తరిస్తున్నారు

హైదరాబాద్, సికింద్రాబాద్ శాఖలలో నేడు ఈ పథకాన్ని

ఆంధ్ర ప్రదేశ్ దేవాదాయశాఖ కమిషనర్

శ్రీ కె. పురుషోత్తమ నాయుడు

ప్రారంభిస్తారు

శాసనసభ్యులు శ్రీ నాగం క్రిష్ణారావు

అధ్యక్షత వహిస్తారు

వివరాలకు ఈ క్రింది శాఖలలో తెలుసుకోవచ్చు:

సికింద్రాబాద్ అంబేద్కర్ రోడ్, విజయవాడ, సికింద్రాబాద్ సికింద్రాబాద్ ఎంపీర్ పేట, గుంటూరు నంబూరు నరసరావుపేట గవర్నర్ పేట, ఆర్ ఆర్ రావు రోడ్ శాఖలు

రిజిస్టర్డు ఆఫీసు: అవెన్యూరోడ్, బెంగుళూరు-560002.

మేనేజింగ్ డైరెక్టర్ ఎం.వి.ఎన్. శెట్టి

హైదరాబాదు టెలిఫోన్ డిస్ట్రిక్ట్

టెలిఫోన్ డైరెక్టరీ కాపీలు 16-8-74 మరియు 17-8-74 తేదీన పంపిణీ చేయబడిన పత్రికలు నివరము ఎన్నికల పూర్తి చేయబడినవి మరియు ఎంపిక చేయబడిన అభ్యర్థులకు వారిఎన్నికనుగూర్చి తెలియపర్చబడినది. అభ్యర్థులు రాసిపత్రంలో యోగ్యతాధ్రువీకరణ పత్రాలు కొంతమంది అభ్యర్థులు ఎంపిక చేసుకొనబడుదురు.

davp: 711(161)/75

SHUTTERS FOR SAFTY & JUPITER FOR SHUTTERS

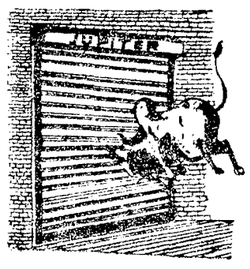

JUPITER ROLLING SHUTTERS

Insist on: JUPITER ROLLING SHUTTERS

Because of Durability, Reliability and Reasonable in price

Manufactured by: JUPITER ROLLING SHUTTERS & ENGINEERING WORKS

17-378, BAKARAM HYDERABAD-500048. (A.P.)

Office: 62316 Factory: 29039

లిఫ్ ఇన్సూరెన్స్ కార్పొరేషన్ ఆఫ్ ఇండియా

డివిజనల్ కార్యాలయం

ప్రకటన

వరంగల్ స్టేషన్ రోడ్డులో [illegible] మా వరంగల్ శాఖ కార్యాలయము 4-8-1975 తేదీ నుండి [illegible] మార్చబడినదని ఇందుమూలంగా మా పాలసీ హోల్డర్లు ఏజెంట్లు మరియు ప్రజా సమస్త అందరికి తెలియచేయడమైనది

15-6-4/5, [illegible]
కృష్ణ కళామందిర్ సర్కిల్,
వరంగల్-506007

హైదరాబాదు
తేది: 9-8-75

కె. వి. దే శాస్త్రి
సీనియర్ డివిజనల్ మేనేజర్.

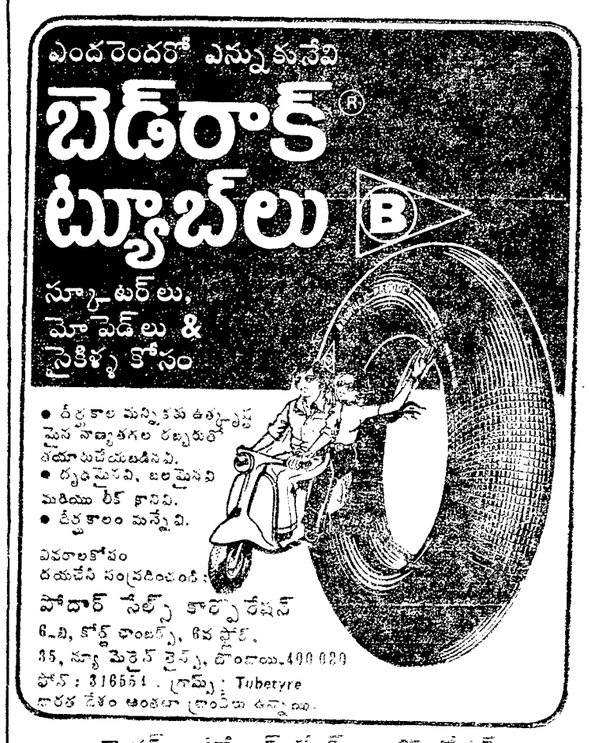

మేనర్స్: పోద్దార్ సేల్స్ కార్పొరేషన్

[illegible]

హైదరాబాద్-500012 ఫోన్: [illegible] GRAM: BESTTYRES

SPECIAL OFFER

'Jeep' owners!

Get more mileage with these two petrol-savers

Free-wheel Flanges

These Free-wheel Flanges* disconnect the front wheel drive mechanism when four wheel drive traction is not needed. Standard flanges, when required, can be easily refitted within minutes.

*For 4-WD Jeep/FC

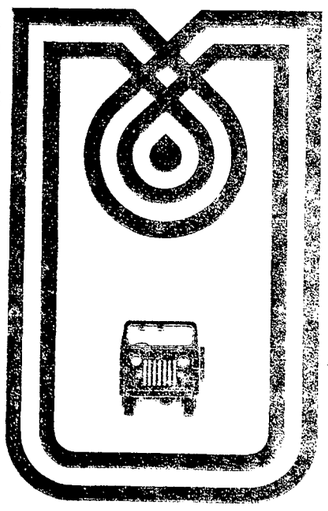

Specially-designed Carburettor Kit

After months of intensive experiments, we give you a Carburettor Kit* that will considerably improve fuel economy. Takes just a few minutes to fit.

*For Jeeps with Solex Carburettors

SPECIAL OFFER

From: 4th to 23rd August 1975

KITS/FLANGES AVAILABLE AT CONCESSIONAL RATES

FREE FITMENT

ENGINE TUNING AT 50% OF NORMAL CHARGES

MAXIMILER

S-T-R-E-T-C-H-I-N-G the limit

Mahindra & Mahindra Ltd.

Contact your nearest authorised 'Jeep' Dealer today!

AUTOMOTIVE MFRS. P. LTD., 8571, Rashtrapathi Road, Secunderabad.
GARAPATHI GARAGE, 1959, Gandhinagar, Vijayawada.

ఆర్థిక కార్యక్రమ విజయానికై ఆగస్టు 15నప్రతిజ్ఞా స్వీకారం

ఎ. పి. సి. సి. ప్రధాన కార్యదర్శి హయగ్రీవాచారి విజ్ఞప్తి

హైదరాబాద్, ఆగస్టు 10 (ఎ.ఎన్.ఎస్)

ప్రధాని శ్రీమతి ఇందిరాగాంధీ ప్రకటించిన 20 సూత్రాల కార్యక్రమం అమలువల్ల కృషికీయదానికి రాష్ట్ర ప్రజలందరూ తమ వర్గ విభేదాలు మరచి నడవడి స్వాతంత్ర్య దినోత్సవం నాడు ప్రతిజ్ఞ చేయాలని రాష్ట్ర కాంగ్రెస్ కమిటీ ప్రధాన కార్యదర్శి శ్రీ హయగ్రీవాచారి పేర్కొంటూ పిలుపునిచ్చారు.

స్వాతంత్ర్య దినోత్సవాలలో రాష్ట్ర ప్రజలు అధిక సంఖ్యలో పాలొని ఉత్సవాలను విజయవంతం చేయాలనికూడా ఆయన కోరారు,

ఢిల్లీ యూనివర్సిటీ రీడరు బౌద్ధార్యానికి ప్రధాని శ్రీమతి ఇందిర ప్రశంస

న్యూఢిల్లి, ఆగస్టు 10 (యు.ఎన్.ఐ)

ఢిల్లీ యూనివర్సిటీ రీడరు డాక్టర్ ఓం ప్రకాష్ తన నివాసంలోనే పద్మశ్రీని ప్రధాని జాతీయ సేవా నిధికి విరాళంగా ఇవ్వాలని తీసుకున్న నిర్ణయాన్ని ప్రధాని అభినందించారు. ఆయన బౌద్ధార్యాన్ని ప్రశంసిస్తూ ఆమె ఆయనకు స్వయంగా నిన్న ఒక లేఖ వ్రాశారు. శ్రీ ఓం ప్రకాష్ తన జాలి నెల జీతంలో 154 రూపాయలను ప్రధాని జాతీయ సేవా నిధికి విరాళంగా అర్పిస్తూ ఒక చెక్కు పంపారు.

సైనిక మెస్సు ఉద్యోగి హత్యకేసు చీఫ్ మెజిస్ట్రేటుకు నివేదన

(ఆంధ్రభూమి ప్రతినిధి)

సికింద్రాబాద్, ఆగస్టు 10

కంటోన్మెంట్‌లో సైనిక బోధన పాఠశాలలో పనిచేస్తున్న యూనస్ అనే కుర్రవాడిని దాడులతో కొట్టి చంపినట్లు ఇరుపక్షం సిపాయిలపై నేరారోపణ అయిన కేసును సికింద్రాబాద్ 11వ మెట్రోపాలిటన్ కోర్టు ఇన్‌చార్జి మెజిస్ట్రేటు శ్రీ సుందరరావు హైదరాబాద్ చీఫ్ మెట్రోపాలిటన్ మెజిస్ట్రేటుకు నిన్న నివేదించారు.

విశ్రాంతి పి. గ. మహావీర్‌సింగ్ అనే ఇరువురు కంటోన్మెంటు సిపాయిలు తమ సంబంధాల కారణాలను తీసుకురమ్మని యూనస్ అనేవాడిని కుర్రవాడ్ని, అడ్డాపిలారని అందుకు యూనస్ నిరాకరించడంతో అతనిని దెబ్బకు దెబ్బగా కొట్టారని పాపిక్యూషన్ తరపున అరుణాచల్ యూనస్ బాధగలవాడని పాల్పడ్డారని టూ లెఫ్టినెంట్ పోలీసు సేవకుడు సిపాయిలు పిర్యాదు చేశారని ఆరోపణతో యూనస్‌ను నేరస్తులను తీసుకువెళ్ళారని యూనస్ శరీరంపింద గాయాలుగా సబ్జెక్టు కేసు అని చెప్పి ఇంటోన్మెంట్ టుఅసు పక్షాల దెబ్బలని ఆరోపణతో గాంధీఅసు పక్షాల అక్కడనుండి పీపర్ ఆసుపత్రిలో మార్చారని అక్కడ యూనస్ మృతిచెందాడని పాపిక్యూషన్ వివేదికలో పేర్కొన్నారు.

ఆ కేసుసంబంధాల కోసం యువకులను తీసుకువెళ్ళడానికి తాను నిరాకరించానన్న కోపంతో ఆ ఇరువురు సిపాయిలు తనను కొడతామని యూనస్ మరణ కారణాలను ఇవ్వాలని

హైదరాబాద్ విభాగం ఆబ్కారీ హక్కులు

హైదరాబాద్, ఆగస్టు 10

1975-76 సంవత్సరానికి పాలాయి దుకాణాలకు ఆబ్కారీ హక్కులకు మహా బిడ్డింగులు ఈ నెల 11 నుండి 19 వరకు నల్గొండలో 16 నుండి 25 వరకు సంగారెడ్డిలో 19 నుండి 28 వరకు, నిజామాబాద్‌లో 25 నుండి 27 వరకు హైదరాబాద్‌లో 27 నుండి సెప్టెంబరు 45 తేదీ వరకు జరుగుతాయని హైదరాబాద్ విభాగం ఎక్సైజు పరిపాలన కమిషనరు పత్రికా ప్రకటనలో తెలిపారు

చేనేత మగ్గాల పరిశీలనా సంఘం ఏర్పాటుకు సిఫార్సు

నిడుదవోలు (ఆం. ఆగస్టు 10 పి.టి.ఐ)

చేనేత మగ్గాలపై ఒక ఉన్నతాధికార పరిశీలన సంఘాన్ని హ్యాండ్లూమ్ కమిషనర్ సర్దుడు శ్రీ బి. శ్రీనివాసన్ నాయకత్వంలో ఏర్పాటు చేయవలసిన తమ సిఫార్సు చేశామని కేంద్ర రాజ్యమంత్రి శ్రీ డి. పి. చటోపాధ్యాయ రాష్ట్ర చేనేత కార్మికులు, ప్రధాని కార్యదర్శి శ్రీ పర్వత కోటయ్యకు వ్రాసిన ఒక లేఖలో తెలిపారు

పెద్దపల్లిలో సూపర్ బజారు

79 వేల రూపాయలతో నెలకొల్పుతున్నట్లు సమితి అధ్యక్షుని వెల్లడి

హైదరాబాద్, ఆగస్టు 10 (ఎ.ఎన్.ఎస్)

పెద్దపల్లిలో మొత్తం 79 వేల రూపాయలతో ఒక సూపర్ బజారును నెలకొల్పుతున్నట్లు పెద్దపల్లి పంచాయితీ సమితి అధ్యక్షుడు ఇటీవల ఒక సమావేశంలో తెలియ చేశారు.

ఈ మొత్తంలో 15 వేల రూపాయలను స్థానిక ప్రజల నుండి వసూలు చేసారు ఇటీవల జరిగిన పెద్దపల్లి సమితి సభ్యుల సమావేశంలో ఆయన, హరిజనులకు ఇళ్ల స్థలాల కేటాయింపు కార్యక్రమంలో పాటించిన పురోభివృద్ధిని సమీక్షించారు

సమితి నాలుగేళ్ళలో 28 కేసులలో, పధి ఈవరికే పూరి అయినాయని, సమితికి చెందిన అయిదు గ్రామాలలో 850 మంది హరిజనులకు ఇళ్ల స్థలాల పట్టాలు పంచి పెట్టారనిపౌర సంబంధాల అధికారి తెలిపారు

తక్కిన గ్రామాలలో త్వరలోనే పని పూర్తి చేసి పంచవలసి ఉందని తెలిపారు.

30,31 తేదీలలో ఫాసిజం వ్యతిరేక మహాసభలు

హైదరాబాద్ ఆగస్టు 10

ఎగ్జిబిషన్ మైదానంలో ఫాసిజం వ్యతిరేక మహాసభ ఈ నెల 30, 31 తేదీలలో జరుగుతుంది హైదరాబాద్‌లో మహాసభలు జరుపుతున్నట్టు రాష్ట్రపతి ఫకరుద్దీన్ అలీ అహ్మద్ 30వ తేదీన ఒక సభను ప్రారంభించనున్నట్లు నిర్వాహకులు తెలిపారు.

ఆదాయం పన్ను శాఖ ఉద్యోగుల సంఘం

హైదరాబాద్ ఆగస్టు 10

రాష్ట్ర ఆదాయం పన్ను ఉద్యోగుల అపోసియేషన్ ఎన్నికలు జరిగినవి ఈ క్రింది వారు కార్యవర్గ సభ్యులుగా ఎన్నికైనారు.

అధ్యక్షులు శ్రీ పి. వెంకటేశ్వరరావు ఉపాధ్యక్షులు శ్రీ ఎస్ కె రహమాన్, ప్రధాన కార్యదర్శి: శ్రీ వి. నరసింహారావు కోశాధికారి: శ్రీ ఎం శ్రీరామమూర్తి సహ కార్యదర్శులు: శ్రీయుతులు పమోద్ అగర్వాల్, కె వి మోహనరావు జాయింట్ సెక్రటరీ శ్రీ ఎస్. రామారావు ఆడిటర్; శ్రీ కె శ్రీనివాస్ శ్రీయుతులు ఎల్. ఆర్. నారాయణ, కె వి సుబ్బారావు, కె సత్యనారాయణ రావు ఖుదుద్దీన్ ఖాన్, ఎస్ రామచంద్ర రావు కార్యవర్గ సభ్యులుగా ఎన్నికైనారు

రాయలసీమలో కల్లు దుకాణాల వేలంపై ఎక్సైజ్ మంత్రిచర్చలు

తిరుపతి, ఆగస్టు 10 (పిటిఐ)

రాయలసీమ జిల్లాలో కల్లుదుకాణాలను కల్లు గీత కార్మికులకు సహకార సంఘాలకు కేటాయించే విషయమై రాష్ట్ర ఎక్సైజు మంత్రి శ్రీ వి. పురుషోత్తమరెడ్డి నిన్న చిత్తూరు రాయలసీమ జిల్లాల అధికారులతో చర్చలు జరిపారు

రాష్ట్రానికి జరిగినందున 1974-75లో కోట్ల ఆదాయం లభించిందని, అమ్మకం పన్నులు తర్వాత రాష్ట్ర ప్రభుత్వానికి హెచ్చు ఆదాయం సమకూర్చింది మద్యం అయేనని ఆయన అన్నారు.

ఎక్సైజ్ సుంకాల ఎగవేతలు వెంటనే నల్లబడిన వారిపై తగిన చర్యలు తీసుకుంటామని ఆయన హెచ్చరించారు.

పోలీస్ డిప్యూటీ ఇన్‌స్పెక్టర్ జనరల్‌ను దర్శించగా సయమిస్తూ ఇటీవలనే ఎక్సైజ్ శాఖకు సంబంధించిన అమలుజరిపే విభాగాన్ని ఏర్పాటు చేశామని అక్రమంగా సారా తయారీ అక్రమ రవాణాలను నిరోధించడానికి కమిషనరుల అధికారులు దాడి కార్యక్రమాలు ఒక డిప్యూటీ కమిషనర్ తమ్మడుగురు అసిస్టెంటు కమిషనర్లు పని చేస్తారని ఆయన చెప్పారు.

ప్రధాని విధానాలకు ఆగ్నేయ రైల్వే విశాఖ ప్రాంతసిబ్బంది మద్దతు

విశాఖపట్నం, ఆగస్టు 10 (పి.టి.ఐ)

ఆగ్నేయ రైల్వేలో కాలరు రవిజన్‌కు చెందిన సిబ్బంది నిన్న సాయంత్రం ఇక్కడ సమావేశమై దేశంలో అత్యవసర పరిస్థితిపట్ల హర్షం వ్యక్తం చేశారు.

ప్రధాని శ్రీమతి ఇందిరాగాంధీ ప్రకటించిన 20 సూత్రాల పథకానికి వారు తమ పూర్తి మద్దతును ప్రకటించారు

ఆగ్నేయ రైల్వే సిబ్బంది సంఘం అధ్యక్షుడు శ్రీ కె ఎల్ నరసింహారావు ఉపసమావేశానికి అధ్యక్షత వహించారు.

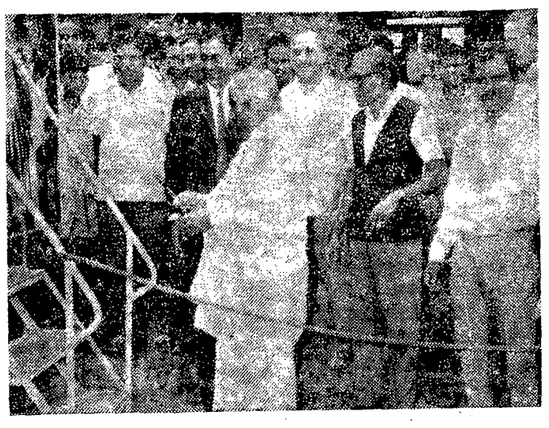

సనత్‌నగర్ పారిశ్రామిక వాడలో పారిశ్రామిక భద్రతపై సదస్సు ప్రదర్శనానికి కార్మికమంత్రి శ్రీ జి. అంజయ్య ఇటీవల ప్రారంభోత్సవం చేసినప్పటి దృశ్యం.

తిరుమల తిరుపతి దేవస్థానం బస్సులు ఆర్.టి.సి. నిర్వహణ

తిరుపతి, ఆగస్టు 0 (యు.ఎన్.ఐ)

తిరుమల తిరుపతి దేవస్థానం బస్సు రవాణా వ్యవస్థను ఈనెల 9వ తేదీ అర్ధరాత్రి నుండి రాష్ట్ర ప్రభుత్వం స్వాధీనం చేసుకున్నది

ఇప్పటివరకు దేవస్థానం నిర్వహించే రెండువందల బస్సులను రాష్ట్ర రోడ్డు రవాణా కార్పొరేషన్ నిర్వహిస్తుంది.

అరవైఏళ్ల కిందట దేవస్థానంవారు తిరుమలకు బందరుల్లేక లేకుండా బస్సు నడపడానికి మొదలు పెట్టారు ఇన్నేళ్లు ఎవరు తమ ఉద్యోగాలు పోతాయనే తలంపుతో విప్లవాత్మక నిర్ణయాన్ని వ్యతిరేకించారు విధాన పరిషత్ దేవస్థానం వారు పరిస్థితిని అదుపు చేయగలుగుతున్నట్టు ఎన్నడూ ప్రభుత్వం తోడ్పాటు చేసుకోవలసి వచ్చింది

గత 25సంవత్సరాలుగా దేవస్థానం బస్సులను నడుపుతున్నప్పటికీ తిరుమల మాడ వీధుల మీదనడవే దేవస్థానం బస్సులు ఆర్.టి.సి. చివ్వాలో నడుస్తున్నాయి.

విద్యామంత్రికి అభినందనలు

హైదరాబాద్ ఆగస్టు 10

విద్యామంత్రి శ్రీ మండలి వెంకటకృష్ణారావు యూనివర్సిటీ ఎంపికైన సందర్భంగా స్థానిక విద్యార్థి కేంద్రం అభినందనలు తెలియజేసింది.

యస్. ఎస్. సుబ్బులక్ష్మి పాడిన భక్తిగీతాల రికార్డుల విడుదల

హైదరాబాద్ ఆగస్టు 10 (పిటిఐ)

సంగీతం ద్వారా మానవతా సందేశాన్ని భారతీయ సంస్కృతిని ప్రచారం చేసిన శ్రీమతి యస్. ఎస్. సుబ్బులక్ష్మికి ఉస్మానియా యూనివర్సిటీ వైస్ చాన్సలర్ శ్రీ పింగళి జగన్మోహనరెడ్డి విశ్వ సాయంత్రం ఇక్కడ జరిగిన ఉత్సవంలో జోహార్లు అర్పించారు.

ఆమె పది భాషలలో పాడిన భక్తిగీతాల లాంగ్ ప్లేయర్ రికార్డును విడుదల చేసే సభను పారంభిస్తూ శ్రీమతి సుబ్బులక్ష్మి తమ గానంద్వారా స్వదేశంలో వేలాది పదేళ్లలో కూడా లక్షలాది మంది ఎదురాలి మాటలు పొందగలిగారని శ్రీ జగన్మోహన రెడ్డి అన్నారు.

శ్రీమతి సుబ్బులక్ష్మి సంగీతంలో భక్తిని కేళవిచి పతిదోటు ప్రజల హృదయంలో శాశ్వత స్థానం మూటగట్టారని స్వామి రంగనాథానంద అన్నారు

శ్రీమతి పమీల జగన్మోహనరెడ్డి ఈ భక్తిగీతాల రికార్డులను విడుదల చేశారు. నగర భారత విద్యాభవన్ కార్యదర్శి శ్రీ ఎస్ రామారావు అతిథులకు స్వాగతం పలికారు. శ్రీ టోకరీలాల్ కపాడియా వందన సమర్పణ చేశారు.

పారిశ్రామిక అభివృద్ధి రంగంలో ప్రతులత క్రమపరిణామాలు

నగరంలో యువకులు స్వయంఉపాధిపథకంక్రింద నెలకొల్పిన పరిశ్రమల ప్రగతి

(ఆంధ్రభూమి ప్రతినిధి)

హైదరాబాద్, ఆగస్టు 10

శీఘ్రతర పారిశ్రామికాభివృద్ధికై కార్మిక ప్రతులత్వం కొన్ని పరిణామాలుగా చేస్తున్న కృషి సరళి కృతార్థమవుతున్నది.

ఉద్యోగాల వేటలో కాలంగడుపుతూ కూడా పెద్ద దొరస్వాదో స్వయం తంత్రంగా ఒక పరిశ్రమ పెట్టుకోవడమేమేలని యువకులు భావిస్తున్నారు సాంకేతిక నిపుణ్యంగల వారు కూడా ఉద్యోగాలపట్ల వెళ్ళకుండా, ప్రభుత్వం ఇస్తున్న సహాయాన్ని అందుకొని పరిశ్రమల నెలకొల్పుకుంటున్నారు. కొందరు సాంకేతిక నిపుణులు ఉద్యోగాలు విరమించుకొని స్వయం పరిశ్రమలు నెలకొల్పుకున్నారు.

సనత్‌నగర్ పరిశ్రమల కాలాదిరి. జాతీయనగరంలోని పారిశ్రామిక వాడల తిక్కొల్పకాం ఎసేటిలో కొందరు యువకులు స్వయం ఉపాధి పథకం క్రింద నెలకొల్పుతున్న పరిశ్రమలు ఈ పరిశ్రమల విజయం ప్రభుత్వ వ్యవసాయానికి తార్కాణం.

ఇంతవరకు మనం గుర్తించి చేసుకుంటున్న కొన్ని వస్తువులతోనూ పెద్ద పరిశ్రమ వస్తువులు ఈ పరిశ్రమలో ఉత్పత్తి చేస్తున్నారు దేశంలోని వివిధ పాంతాలకు సరఫరా చేయడమేగాక ఈ యువ పారిశ్రామికులు విదేశాలకు కూడా తాము తయారు చేసిన వస్తువులు ఎగుమతి చేస్తున్నారు

డాక్టర్ సుశీల అనే కార్మికురాలు పూనాలో ఒక తలారేబరిలో ఉద్యోగాన్ని వదులుకొనివచ్చి, ఇక్కడ పరిశ్రమ నెలకొల్పుకున్నారు. కిడి ధర్మపత్రం విదేశాలకు దిగుమతి చేసుకుంటూ వస్తుంది తాను ఉద్యోగం చేస్తున్నప్పుడు గమనించిన ఈ విషయాన్ని ఆమె గుర్తు పెట్టుకున్నారు. ఇక్కడికి రాగానే ఆమె ఈ ధర్మపత్రం తయారుచేసే పరిశ్రమ నెలకొల్పారు దేశ మంతటికీ ఇక్కడి నుండి బోటనే ఇవి తయారవుతున్నాయి ఇంతవరకు ఇక్కడ 20 వేల ధర్మపత్రాలు తయారు చేశారు.

ప్రతిభా విశేషకలల ఖ్యాతివినిన్న ఈ పరిశ్రమలను చూపించారు ఉత్పత్తి పెంచాలన్న కోర్కె ఈ యువ పారిశ్రామికుల మాటలో స్పష్టంగా గోచరిస్తున్నది.

విద్యుద్ధక్తి సరఫరా సరియైనదిగా కొనసాగితే ఇంకా ఎంతెంత ఉత్పత్తి చేయగలమని వారు అన్నారు. ముడి వస్తువుల కొరత కూడా ఉన్నది

ఈ పరిశ్రమలను పెంచి పోషించగలిగితే పర్యావరణాలు బ్యాంకులు శక్తి వంచన లేకుండా కృషి చేస్తున్నాయి.

కసరత్తులతో గుండె జబ్బు నివారణ

కాలిఫోర్నియా ఆగస్టు 10

కసరత్తులతో గుండె జబ్బు నివారణ అవకాశాన్ని తగ్గించవచ్చు అయితే, అలాగే కసరత్తు ఎంతమేరనే దానిని బట్టి ఇది ఉంటుంది అమెరికాలో, కాలిఫోర్నియాలో పరిశోధకులు. 6000 మంది రోగులను వారి మీద జరిపిన పరిశీలనల ఫలితంగా తేల్చిన సారాంశం ఇది ఈ పనివారిని, వారు మూడు వర్గాలుగా విభజించారు అరువు పనుల చేసేవారు ఒక వారి అరువు పనులుచేసేవారు తేలిక పనులు చేసేవారు

అరువు పనులు చేసేవారు గమనించినదేమంటే వచ్చిన వారిలో అందరి కంటే తక్కువగా గుండె జబ్బులు వచ్చినట్లు తేలింది తేలిక పనులు అంటే కుర్చీలో కూర్చుని చేసే పనులు చేసే వారిలో గుండె జబ్బు మరణాలు 10 శాతం అరువు పనుల వారిలో అయితే అయితే ఇవి గుండె జబ్బు వచ్చిన వారిలో కూడా మళ్ళీ ఆరోగ్యకరమైన వారిలో వారి సంఖ్య మిగతా వర్గాలలో కంటే ఇంకా ఎక్కువగా ఉన్నది ఏమంటే పనుల వల్ల ఇలా జరిగిందని పరిశోధకుల భావం ఎంత ఎక్కువ శ్రమించి పనిచేసే అంత మంచిదని విరుగు తేల్చారు

"పొగ త్రాగడం వల్ల చెవుడు వచ్చే ప్రమాదం

అమెరికన్ శాస్త్రజ్ఞుని పరిశోధనలో వెల్లడి

న్యూయార్క్, ఆగస్టు 10 (యు ఎన్ ఐ)

పొగ త్రాగడం ఆరోగ్యానికి హానికరమన్నది పాత నినాదమే. అయితే అందు వల్ల చెవుడు కూడా వస్తుందని ఇప్పుడు క్రొత్తగా కనుగొన్నారు.

ఒక ఉదాహరణ మనిషి ఎక్కువ ఎటూ పెరుగుతూ పోతుందో, అదే విధంగా సిగరెట్టు సేవించడం కూడా అతని వినికిడి శక్తి తగ్గిపోతుందని మిచిగన్‌లో ఒక డాక్టర్ పరిశోధకుడు సీఫెన్ ప్రెస్కాట్ కనుగొన్నారు అయన పరిశోధనా ఫలితాలు పత్రికలు రోజుకి ఇరవై సిగరెట్లు కాల్చినా పొడాక్ట్ ఎనిమిదవ క్షణ దెబ్బతింటుందని టూత్ పేర్కొన్నది.

లంచం పట్టుకున్న టికెట్ కలెక్టర్ సస్పెన్షన్

మచిలీపట్నం, ఆగస్టు 10 (యు ఎన్ ఐ)

మోసూరు ప్రభాగం టికెట్ కలెక్టర్ తన పరిధిలో టికెట్లు లేకుండా ప్రయాణం చేస్తున్న ఒక వ్యక్తి నుండి లంచం గొంచుకుని అతనికి టికెట్ ఇవ్వకుండా ఒక అధికార ప్రకటనలో తెలిపారు.

రేపల్లె - మీనాక్షి ఎక్స్ ప్రెస్‌లో అతనికి ఇచ్చిన తనిఖీలో టికెట్లు కలెక్టర్ ఒక వ్యక్తిని కోర్కె మేరకు టికెట్ ఇవ్వకుండా అదనంగా డబ్బు వసూలుచేశాడని ప్రకటనవల్ల తెలిసింది.

పదివేలలో పారదర్శకం ఉత్పత్తుల అభివృద్ధి రేటు మూడుశాతమే

ప్రపంచ బ్యాంకు నివేదికలో వెల్లడి

న్యూఢిల్లి ఆగస్టు 10 (పి టి ఐ)

వస్తుత దేశాలలో భారతదేశపు ఉత్పత్తుల సగటున మూడుశాతం మించి పెరుగలేదని ప్రపంచ బ్యాంకు తెలియచేస్తున్నది.

వస్తుమానదేశాల ఉత్పత్తులు ఎగుమతులు, అదేశాలకు వచ్చిన సహాయాన్ని గురించి ప్రపంచబ్యాంకు జరిపిన పరిశీలనలో విదేశీసహాయం అత్యావసరంగా కావలసిన దేశాలలో భారతదేశం ఎక్కువని అభిప్రాయపడింది.

1970 నుండి 1974 వరకు భారత దేశపు సగటు ఉత్పత్తుల పెరుగుదల 1-8 శాతం వున్నదనీ అందువల్ల ఈ విధానంలో ఉత్పత్తి పెరుగుదల రేటుమూడు శాతంకన్నా అధికంగా ఉండదని బ్యాంకు నివేదిక పేర్కొన్నది. 1970 నుండి 1974 వరకు భారత దేశపు సగటు ఉత్పత్తుల పెరుగుదల 1-8 శాతం వున్నదనీ అందువల్ల ఈ విధానంలో ఉత్పత్తి పెరుగుదల రేటుమూడు శాతంకన్నా అధికంగా ఉండదని బ్యాంకు నివేదిక పేర్కొన్నది.

మానసిక వ్యాధులు గల పిల్లలకు ప్రత్యేక చికిత్సా కేంద్రం

న్యూఢిల్లి, ఆగస్టు 10

మానసికమైన దుర్గుణంలో ఎదుగూ బొదుగూలేని పిల్లలకోసం వైద్యపరిజ్ఞానంతో ప్రత్యేకమైన విభాగాన్ని నెలకొల్పాలని ప్రయత్నిస్తున్నట్లు మానసిక ఎదుగుదల సమూహ ఇక్కడి ప్రకటించింది.

మానసిక వ్యాధులతో బాధ పిల్లలను ఆరోగ్యకరులైన పిల్లలతో కలిపి ఈ కేంద్రంలో పెంచడం నిస్తారు దేశం మొదలు మీద సమాజం కలతదిక్కుపెగా మానసిక దుర్గుణం కల్గిన పిల్లల ఉన్నట్లు సమాచార ప్రకటనలో తెలిపింది.

ఈ సంస్థలో పనిచేసే ఇపాధ్యాయులు ఒక బి.గుబుందలో ప్రత్యేక శిక్షణ పొందారు. సుమారు నలభై ఎనిమిది కేంద్రాలు ఈ సమాచారాన్ని అనుసంధానం ప్రచారం చేస్తున్నాయి.

శిక్షణ పూర్తిచేసిన నర్సులకు కర్నూలులో యూనిఫారం బహుకరణ

కర్నూలు, ఆగస్టు 10 పిటిఐ

స్థానిక ప్రభుత్వ ఆసుపత్రి సూపరింటెండెంటు డాక్టరు జి హరిశ్చంద్రుని అధ్యక్షతన నిన్న సాయంత్రం జరిగిన ఒక సమావేశంలో శిక్షణ పూర్తి అయిన పదిహేడు మంది నర్సులకు డాక్టరు శ్రీమతి రాజేశ్వరి రామచంద్రరావు యూనిఫారం బహుకరించారు.

నర్సులకు సూపరింటెండెంటు డాక్టరు శ్రీ ఇ వి రెడ్డి పతకాలు స్వీకారం చేయించారు

నూతన వైద్యవిధానంలో నర్సుల పాత్రను గురించి వివరిస్తూ రోగులయిన దయలో పనిచేయాలని కోరుతూ ముఖ్య అతిథిగా వచ్చిన సి పోలీసు డిప్యూటి ఇన్‌స్పెక్టర్ జనరల్ శ్రీ సి. రామచంద్రరావు ఉద్బోధించారు.

సీనియర్ హిందీ పండిట్ శిక్షణ కోర్సు

18 లోగా దరఖాస్తులు పంపాలని ప్రకటన

హైదరాబాద్ ఆగస్టు 10 (ఎ.ఎన్ ఎస్)

నగరంలోని ప్రభుత్వ సర్వోన్నత విద్యా శిక్షణ శిక్షణాలయంలో సీనియర్ హిందీ పండిట్ శిక్షణ కోర్సు ఉరూ పండిట్ శిక్షణ కోర్సులకు అభ్యర్థులను ఎంపికచేయడం ఈ నెల 18వ తేదీగా నిర్ణయించినట్లు శిక్షణాలయం అధికారులు తెలియ జేశారు.

భూ సంస్కరణలకు తోడ్పడాలని వ్యవసాయ విద్యార్థుల నిర్ణయం

హైదరాబాద్, ఆగస్టు 10

మిగులు భూములను పట్టుదారులకు అప్పగించడం ద్వారా, భూ సంస్కరణలకు తోడ్పడవలసిందని ఆంధ్రప్రదేశ్ వ్యవసాయ విశ్వవిద్యాలయం విద్యార్థులు తమ తలిదండ్రులను కోరాలని నిన్న ఒక సమావేశంలో ఆంధ్రప్రదేశ్ వ్యవసాయ విశ్వవిద్యాలయం విద్యార్థి సంఘం అధ్యక్షుడు శ్రీ అయ్యరెడ్డి కోరారు 20 సూత్రాల ఆర్థిక కార్యక్రమంపట్ల తమ పూర్తి మద్దతు తెలియచేసేందుకు విశ్వవిద్యాలయం ప్రతినిధి వర్గం ఒకటి ముఖ్యమంత్రి శ్రీ జలగం వెంగళరావును, రెవిన్యూ మంత్రిని, వ్యవసాయ మంత్రిని, ముఖ్యమంత్రి కాంగ్రెస్ నాయకులనుకలుసుకోవాలనితీర్మానించారు.

చిలుకి సరస్సు ఒడ్డున ప్రాచీన ఆలయం లభ్యం

భువనేశ్వర్, ఆగస్టు 10 (యు.ఎన్ ఐ)

కి శ. 12వ శతాబ్దానికి చెందిన, 12 అడుగుల ఎత్తుగల ఒక దేవాలయాన్ని ఇక్కడి సాంస్కృతిక వ్యవహారాల శాఖ కనుగొన్నది

శతాబ్దపు వంకీయుల కాలంలో రాజధానిగా పరిపాలించిన కాలంనాటి చెందినదిగా భావిస్తున్న ఈ దేవాలయం పేరు స్వర్ణ జలేశ్వరాలయం. కాలగర్భంలో దిల్కు సరస్సు సమీపాన ఉన్నది

ఈ దేవాలయం బరిస్సా పురాతన కళ ఖండాలలో అత్యంతగా చెప్పదగినదని భావిస్తున్నారు.

కేసర్‌గర్ బొగ్గు గని పైభాగం విరిగిపడి 12 మంది మరణం

ధన్‌బాద్ ఆగస్టు 10 (పి.టి.ఐ)

భారత రాజ్య బొగ్గు పరిశ్రమకు చెందిన కేసర్‌గర్ బొగ్గు గనుల పైభాగం విరిగి పడగా, నిన్న 12 మంది గని కార్మికులు చనిపోయారు. మరో ఇద్దరు గాయపడ్డారు.

గాయపడిన ఇద్దరూ ఆసుపత్రిలో చికిత్సపొందుతున్నారని అధికారులు తెలిపారు.

ఆకాశవాణి

మంగళవారం 12-8-1975

హైదరాబాద్ -ఎ

ప్రసారము-1

ఉ॥ 6-00వందేమాతరం 6-02 మంగళ ధ్వని. కార్యక్రమ వివరణ 6-10 భక్తి రంజని 6-40 సూర్య నమస్కారాలు 6-45 పోలంపనులు 6-55 జిల్లా సమాచార లేఖ 7-00 ఆంధ్ర సంగీత 7-16 సంగీత కచేరీ: సీనియర్లకు) 7-30 చిత్ర సీమ 7-45 సంగీత సుధ వి దొరస్వామి అయ్యంగార్. వీణ 8-20 మహేంద్రవాడ రామేశ్వరరావు వయోలిన్ 9-10 బాలవరణ సూచన, ప్రసార సమాప్తి.

ప్రసారము-2

మ॥ ఉన్నత పాఠశాలకు విజ్ఞానశాస్త్ర పాఠం 9వ తరగతి 12.06 సంగీత సుధ వి దొరస్వామిఅయ్యంగార్: వీణ 12-20 హిందీపాఠం 12-40 కార్మికుల కార్యక్రమం 1-10 ధనసీమ 1-20 పాటలు 1-30 వనితావాణి 1-59 బాలవరణ సూచన. 2-10 ఉన్నతపాఠశాలకు 8వ తరగతి ఆగ్లంలోపాఠం 2-30 ప్రసార సమాప్తి

ప్రసారము-3

సా॥ 6-30 ఇందిరాత్రివాణి:గాత్రం 6-25 స్థానిక ప్రకటనలు 6-30 గ్రామ సీమలు 6-55 మాటా-మంతి 7-15 ఇలువాకి గ్రామస్థులు రేడియో గోష్ఠి 7-45 ప్రకటనవరుసు 7-55 రేడియో 8-00 "వేమన" నాటిక 8-30 మీరు కోరిన పాటలు 9-15 వార్తాగోష్ఠి 9-30 జాతీయ కార్యక్రమంపై ప్రసంగం 9-45 ఫిల్మ్ సంగీతం 10-00 ఇందిరాత్రివాణి:గాత్రం 10-30 రాత్రివరణ సూచన, ప్రసార సమాప్తి.

హైదరాబాద్ -బి

ప్రసారము-1

ఉ॥ 6-30 వందేమాతరం, మంగళ ధ్వని. కార్యక్రమ వివరణ 6-40 సుప్రభాత అభంతరేనామ్ 9-00 శ్రీ. డి. జిలేకర్ గాత్రం 9-30 ప్రసార సమాప్తి

ప్రసారము-2

మ॥ 1-45 వార్తా సంగీత 2-00 పిల్లిగానే 2-20 పిల్లిగానే 2-30 శ్రీమద్ కార్యక్రమం హిందీ) 3-02 ప్రసార సమాప్తి.

ప్రసారము-3

రా॥ 9-05 కార్యక్రమ వివరణ: శివమహిమ్న స్తోత్రం విశేష కార్యక్రమం 8-15 రేడియో వార్తాప్రవాహం 8-25 శాస్త్రీయ సంగీత 8-35 సుగమ సంగీత 9-00 కె వి జిలేకర్: గాత్రం 9-30 పెరంగ్ 10-30 ప్రసార సమాప్తి.

యువవాణి

ఉ॥ 7-05 భజనలు సంగీతం 7-20 పాశ్చాత్య సంగీతం 7-50 రేడియో నాటకాలు, చిరుసీమ 8-30 విశ్వతేజలామే పాక్ ఆరు గజం

సా॥ 6-30 ఆతోం కి అదాలత్, పిల్లిగానే 6-10 సుధాకామత్: గాత్రం 6-25 పాశ్చాత్య సంగీతం 7-05 రంగుల తరంగ. కార్యక్రమం, చిత్రసీమ, క్రీడా రంగం.

పరిశ్రమలో కార్మికులు ఉత్పత్తుల అభివృద్ధి

న్యూఢిల్లి, ఆగస్టు 10 (పి టి ఐ)

పరిశ్రమలలో కార్మికులు ఉత్పత్తి పెంచడానికి విస్తృతంగా కృషిచేయవలసి ఉన్నదని ప్రపంచబ్యాంకు ఈ పరిశీలనలో అభిప్రాయపడుతున్నది.

సీనియర్ హిందీ పండిట్ శిక్షణ కోర్సు

18 లోగా దరఖాస్తులు పంపాలని ప్రకటన

హైదరాబాద్ ఆగస్టు 10 (ఎ.ఎన్ ఎస్)

నగరంలోని ప్రభుత్వ సర్వోన్నత విద్యా శిక్షణ శిక్షణాలయంలో సీనియర్ హిందీ పండిట్ శిక్షణ కోర్సు ఉరూ పండిట్ శిక్షణ కోర్సులకు అభ్యర్థులను ఎంపికచేయడం ఈ నెల 18వ తేదీగా నిర్ణయించినట్లు శిక్షణాలయం అధికారులు తెలియ జేశారు.

భూ సంస్కరణలకు తోడ్పడాలని వ్యవసాయ విద్యార్థుల నిర్ణయం

హైదరాబాద్, ఆగస్టు 10

మిగులు భూములను పట్టుదారులకు అప్పగించడం ద్వారా, భూ సంస్కరణలకు తోడ్పడవలసిందని ఆంధ్రప్రదేశ్ వ్యవసాయ విశ్వవిద్యాలయం విద్యార్థులు తమ తలిదండ్రులను కోరాలని నిన్న ఒక సమావేశంలో ఆంధ్రప్రదేశ్ వ్యవసాయ విశ్వవిద్యాలయం విద్యార్థి సంఘం అధ్యక్షుడు శ్రీ అయ్యరెడ్డి కోరారు 20 సూత్రాల ఆర్థిక కార్యక్రమంపట్ల తమ పూర్తి మద్దతు తెలియచేసేందుకు విశ్వవిద్యాలయం ప్రతినిధి వర్గం ఒకటి ముఖ్యమంత్రి శ్రీ జలగం వెంగళరావును, రెవిన్యూ మంత్రిని, వ్యవసాయ మంత్రిని, ముఖ్యమంత్రి కాంగ్రెస్ నాయకులనుకలుసుకోవాలనితీర్మానించారు.

ఇటీవల నగరంలో 81వ గిలా అంతర్జాతీయ రోటరీ అసోసీ సమావేశం జరిగినప్పటి చిత్రం చెర్మన్ శ్రీ కేశవలాల్, అడిషనల్ చెర్మన్ శ్రీ ఆర్ సి లాహోటీ ఇతర శ్రీయుతులు బి ఎస్ కె అయ్యర్ డి జి ఎస్. రామనాథ్, భారత్‌దండ్‌గుప్త, జగన్నాథ అగర్వాల్ ప్రభృతులు చిత్రంలో ఉన్నారు.

గ్రామదాన ఉద్యమం ద్వారా సామాజిక పరివర్తన

న్యూఢిల్లీ, ఆగస్టు 10

అది గ్రామసుల సమావేశం. గ్రామంలోని ప్రతి ఒక్కరూ తమకున్న భూముల వివరాలను ప్రకటించడం ప్రారంభించారు

కొందరు ఆ పనిని సులభమైనదిగా చేశారు మరికొందరు విషయంలో ఎంతో శ్రమపడవలసి వచ్చింది. వారేదో దాచదల్చుకొన్నారు. తాని దాచలేక పోయారు వ్యాయంగా వారికి దొరికిన భూమి వారి ఆధీనంలోనుండి లేదు అని చెప్పిన. అంతేకాదు సంవత్సరాలు గడుస్తున్న కొద్దీ బాగా భూమిపై పెద్ద మొత్తంలో పేరుబడి పెట్టారు. అయినప్పటికీ గ్రామస్థులందరు సమక్షంలో తమ అంతరాత్మను అణచి ఉంచలేక పోయారు

పరిశీలించ తగినదిగా మారింది అన్యాయంగా ఎవరి అధీనంలో ఉన్నస్థలాలు ప్రకటించబడ్డాయి అందుకు సంబంధించిన పత్రాలను సమర్పించడం నిరాయేన నష్టపరిహారాలను నిరాయించడం జరిగింది ఇలాంటి భూమిని అతి పేదవారికి ఇవ్వడం జరిగింది

గ్రామంలో భూమిలేని పేదవారికి కొంత మంది అత్యధిక సంఖ్యాకులు ఉమ్మడితో ఎంపికచేస్తే వారికి ఈ భూములను ఇవ్వడం జరిగింది

ఉత్తర ప్రదేశ్‌లోని గ్రామాలలో యీ మధ్య జరుగుతున్న సంఘటనలకు ఇది ఒక ఉదాహరణ. సంవత్సరం ఏ ప్రిల్ నెలలో కాన్పూర్ జిల్లాలోని పటారా సమితిలో కుడ్యమం ప్రారంభమైంది ఆచార్య వినోబాజీ అనుచరులైన స్వచ్ఛంద కార్యకర్తలు మొదట గ్రామంలో పర్యటించింది. ఉపాధ్యాయులు, విద్యార్థులు, ప్రభుత్వ ఉద్యోగులు, సమాజసేవకులు, గ్రామ నాయకుల సహకారాన్ని వారు పొందారు అక్రమంగా ఆక్రమించుకున్న భూమిని పంపిణీ చేయడం మా తమ్మి వారి ఉద్దేశం కాదు మిగులు భూములను కానుకగా ఇచ్చిన భూములను పంపిణీ చేసేందుకు మాత్రమే కృషి చేశారు

మొదటి యత్నం సహజంగానే కష్టమయింది ఎంతగానో నచ్చచెప్పవలసి వచ్చింది. అయితే ఒకసారి దారిని పొడిచిన తరువాత ఇది సమితిలోని 500 హెక్టారుకు పైగా భూమిని పంపిణీ చేశారు దీనిలో 65 శాతం దురాక్రమణలో ఉంది 60 గ్రామాలలో ఉన్న భూమిలేని పేదలు 3400 మంది స్థలాలకు యజమానులయ్యారు వీరిలో 70 శాతం పైగా హరిజనులు.

భూదానోద్యమ రజతోత్సవ కేంద్ర సంచాలిక కిదిన కుమార నిర్మలా దేశ్‌పాండే తాము గ్రామాలలో పర్యటించినప్పుడు తలెత్తిన అసక్తికరమయిన వివరాలను తెలియచేశారు అన్యాయంగా తాను ఆక్రమించిన భూమిని దక్కించుకొనేందుకు ఒకతను నిర్ద్వంద్వంగా కోరుల చుట్టూ తిరిగాడు అయితే గ్రామస్థులందరి సమక్షంలో సామాన్య స్థంభాన్ని కౌగిలించుకొని ఆ భూమిని వదులుకొన్నాడు నిందనలను తనకు అనుకూలంగా అన్వయించుకొనే శక్తి తనకు ఉన్నప్పటికీ అంతరాత్మను ధిక్కరించే శక్తి తనకులేదని ఒక భూస్వామి ఒప్పుకొన్నాడు. ఇచ్చిమంలోని పంపిణీ కూడా ఇంతే ఆసక్తికరంగా ఉంది తాగులోతులకు జూదరులకు భూమిని కేటాయించవద్దని ఒక గ్రామంలో నిర్ణయించారు. వీరి వారిలో కూడా ఉదారతకు లోటులేదు మాకు పత్రాలు కూడా ఇతనికి ఇవ్వండి అతని అవసరాలెక్కువ అన్నవారు ఎందరో ఉన్నారు

యువజనులవల్ల ఉద్యమానికి ఎంతో ప్రయోజనం కలిగిందని కుమారిదేశ్‌పాండే అభిప్రాయం. వీరోరికు చెందిన కొందరు కళాశాల విద్యార్థుల పాల్గొనటంలో పరదాలా గడపొద్దని ఉద్యమంలో చేరారు. అయితే గ్రామాలలో బాగా పరిస్థితి తెలిసిన తరువాత వారి దృక్పథం పూర్తిగా మారిపోయింది. తమ చేతనైన సహాయం చేస్తామన్నారు

ఇదంతా వివరిస్తున్నది ఇతర ప్రదేశ్ నుంచి వచ్చిన అది మధ్యప్రదేశ్ కూడా నేడు విశేషంగా ఒరిస్సా ఇతర రాష్ట్రాలలో ఉద్యమవ్యాప్తికి ముమ్మరకృషిజరుగుతోంది భూమిని తిరిగి పంపిణీచేసే పనిని త్వరితం చేయవలసిందిగా రాష్ట్ర ప్రభుత్వాలను కోరటం జరిగింది కాంతి యాత్రలుగా లక్ష్యసాధనకు ప్రభుత్వోద్యోగులకు సంఘం సేవకులకు తమవంతు సహకారాన్ని అందజేయగలమని సంఘ సభ్యులు స్వచ్ఛందంగా కొందరు తెలియజేశారు

స్వచ్ఛంద కార్యకర్తల లక్ష్యాలు ఇంకా ఉత్సాహం గ్రామదాన ఉద్యమం ద్వారా పాడుపడ్డ మార్పుకు వారు కృషిచేస్తున్నారు ఇదుకోసం మొత్తం గ్రామం ఒక ఐక్య సమాజంగా మారాలి ఇతర నిధానంగా కాక శక్తిచేతనంద్వారానే. ఇతర నిధానంగా గాని ఉమ్మడి ప్రయోజనంకొరకు కృషి చేయాలి దీన్ని సాధించడం అంత తేలిక కాదు అయితే కుమార దేశ్‌పాండేగారి అమె సహచరులుగాని నిరాశకు లోను కాలేదు వివిధ రాష్ట్రాలలోని లక్ష గ్రామాలలో గ్రామదానోద్యమం మొదలైనట్లు పొందిపమైందని వారు తెలియ చేశారు

బస్సర్ గిరిజనుల అభివృద్ధి కోసం 62 లక్షలు వ్యయం

భోపాల్, ఆగస్టు 10 హి స

దంతేవాడలోని గిరిజనాభివృద్ధి సంస్థ గిరిజనులకు సహాయ పథకాల నిమిత్తం ఇంత వరకూ రూ 62 లక్షల 88 వేల ఖర్చుచేసింది

బస్సర్ జిల్లా దంతేవాడలో గల 15,964 గిరిజన కుటుంబాల పట్టికను తయారుచేసి ఇంత వరకూ 5445 కుటుంబాలకు సహాయం అందచేశారు

పూనావద కాలువలో చేతిబాంబులు లభ్యం

పూనా, ఆగస్టు 10 (యు ఎన్. ఐ)

మహారాష్ట్ర సహకార చక్కర ఫ్యాక్టరీ సమాఖ్య అధ్యక్షుడు మాజీశాసన సభ్యుడు శ్రీ శంకర్‌రావు మోహిత్ పాటిల్ హత్యకు దేశ్యంతో గతనెల 28న జరగనున్న పై రెండు చేతిబాంబులు నిపిగిన నందున్నగా నిషేధితం శ్రమ చేసిన మొత్తం 6 చేతిబాంబులలోను మూడు చేతిబాంబులను ఖడ్కిదిక 75 కిలోమీటర్ల దూరంలో ఒక కాలువలో నుండి వెలికితీసినట్లు సి ఐ డి అధికారులు నిన్న తెలియజేశారు.

ఈ హత్యా ప్రయత్నం కేసులో అరెస్టయిన వారిచ్చిన ఆధారాలతో హత్యా ప్రయత్నం జరుగుస్థలానికి కిలోమీటర్ల దూరంలో గల కాలువలో జేజురి మూలగా ఇటీవల వేసిన మూడు చేతిబాంబులను సి ఐ డి అధికారులు దొరికాయి హత్యా ప్రయత్నం చేసినవారు మొత్తం 6 చేతిబాంబులలోనూ ఒకదానిని మొదట పరీక్ష చేయడానికి పేల్చారు రెండవదిని శ్రీ పాటిల్ కారు పై విసిరి మిగతా మూడింటిని కాలువలో పడవేసినట్లు తెలుస్తున్నది.

శ్రీ శంకర్‌రావు మోహిత్ పాటిల్ సోలిసురారికి ఒక పర్యాయదేసూ షోలాపూర్ జిల్లాలోని తమ గ్రామంలోని కొందరు తనను హత్యచేయాలని మూడు నెలల క్రితమే కుటచేశారని తెలియజేసినట్టు పోలీసు అధికారులు అన్వేషణ సాగించి హత్యా ప్రయత్నం చేసిన శ్రీ శ్యామసుత్ ధీమరావు పాటిల్‌నూ అతని సహాయకులను ఇన్నమంది ముగ్గురినీ అరెస్టుచేశారు.

గతనెల 28న అర్ధరాత్రివేళ శ్రీ శంకర్‌రావు పాటిల్ కారు కటారీకూను కుంభ మధ్య రోడ్డుపాలు తరగుతుండగా నల్లటి దుస్తులలో మోటార్ సైకిళ్ళపై వచ్చిన ఇద్దరు చేతిబాంబులను విసిరారు.

కొత్త పే స్కేళ్లు, డి.ఎ. తగ్గింపుపై హెడ్మాస్టర్ల నిరసన ప్రకటన

కాకినాడ, ఆగస్టు 10 (పిటిఐ)

తూర్పు గోదావరి జిల్లా మాధ్యమిక పాఠశాలల ప్రధానోపాధ్యాయుల సంఘం నిన్న ఇక్కడ జరిపిన సర్వసభ్య సమావేశంలో ఇటీవల ప్రకటించిన కరువు భత్యం తగ్గింపు పే-స్కేళ్ళపై తమ నిరసనను తెలుపుతూ తీర్మానం చేశారు.

1974—75 సంవత్సరంలో ఏర్పడ్డ తరగతి పాఠాలు ప్రవేశపెట్టిన అన్ని పాఠశాలలో ప్రధానోపాధ్యాయుల పోస్టులను ఏర్పాటు చేయాలని ఈ సంఘం కోరేందుకు ఒక తీర్మానం చేశారు.

పదవ తరగతికి బోధించే టంకు లిఖిత ఉపాధ్యాయులనే నియమించాలని వారు ప్రభుత్వాన్ని కోరారు

ప్రభుత్వ సహాయక పాఠశాలల సిబ్బందికి జీతాలు బిల్లులు త్వరలో జారీ అయ్యేటట్లు చూడాలని వారు జిల్లా విద్యాధికారిని కోరారు గత సంవత్సరం సెప్టెంబరు ఇరవై మూడవ తేదీ తరవాత రిజిస్టరయిన ప్రధానోపాధ్యాయులను, ఉపాధ్యాయులను జిల్లాలో పదవ తరగతి పరీక్షలలో నూటికి నూరు శాతం సంపాదించిన పాఠశాలల ఉపాధ్యాయులను సన్మానించేందుకు ఈ సంఘం వారు తీర్మానించారు.

రెండు వేల దాడులలో కోటి రూపాయల విలువైన సరుకులు జప్తు

న్యూఢిల్లీ, ఆగస్టు 10 యు. ఎన్. ఐ

కొంతకాలం క్రితం మద్రాస్ న్యూఢిల్లీ నగరాలలో గత నెల జరిపిన స్మగ్లింగ్ నిరోధక దాడులు కొత్త రికార్డు సృష్టించాయని అధికారులు తెలియ చేశారు

జూలైలో స్మగ్లింగ్ నిరోధకాధికారులు ఈ మహానగరాలలో జరిపిన రెండు వేల దాడులు, సోదాలలో మొత్తం కోటి రూపాయల విలువ చేసే దొంగ రవాణా వస్తువులు స్వాధీనమైనవాయని అధికారులు తెలిపారు.

ఈ వగరంలో గత నెలలో రోజుకు సగటున 70 దాడులు జరిగాయి

బొకారో కర్మాగారంలో ఉక్కు ఉత్పాదక శక్తి 108 శాతం పెరుగుదల

బొకారో, ఆగస్టు 10 (హి.స)

బొకారో ఉక్కు కర్మాగారంలో హాట్ మెటల్ ఉత్పాదనా శక్తి 108 శాతం పెరిగింది.

గత జూలై 29 తేదీన 3037.5 టన్నుల ఉక్కు ఉత్పత్తి అయింది

జూలైనెలలో 156 288 టన్నుల ఇనుప ముక్కల ఎగుమతిచేశారు

జూలైనెలలో 13412 టన్నుల ఇనుప దిమ్మల ఉత్పత్తి జరిగింది

ఉపాధ్యాయ శిక్షణా కేంద్రంలో స్థానిక అభ్యర్థులకే ప్రవేశం

జిల్లా విద్యాశాఖాధికారి ప్రకటన

మహబూబ్‌నగర్, ఆగస్టు 10

స్థానిక ఉపాధ్యాయ శిక్షణా కేంద్రంలో చేరేందుకు మహబూబ్‌నగర్ జిల్లాకు చెందిన వారే అర్హులని జిల్లా విద్యాశాఖాధికారి ఒక ప్రకటనలో స్పష్టం చేశారు

పెండర్ ప్రకటన

హైదరాబాద్ యూనివర్సిటీ గూడాలో బ్యాచిలర్ ఇన్ ఇంజినీరింగ్ ఎక్స్‌టెన్షన్ బ్రిడ్జింగ్ ఇన్ సివిల్ స్ట్రక్చర్స్ అండ్ అంకెలలో అదనపు పనుల ఏర్పాటుకు రూపొందించిన "ఎస్టిమేట్" ఆమోదింపబడినట్లు ఆర్థిక సంవత్సరం మరియు ఎం ఇ ఎస్, రెవిన్యూ వాల్టర్ పబ్లిక్ వర్క్స్ లలో పనులు పని తగ్గతిలో పని చేస్తున్నారు నుండి వారక రాష్ట్రీకరణ జరిపిన ఎగ్జిక్యూటివ్ ఇంజనీరు హైదరాబాద్ సెంట్రల్ డివిజన్ నం. 1 సెంట్రల్ పబ్లిక్ డివిజన్ నం. 1 సులాన్ బజార్ హైదరాబాద్‌లో 18-8-75 తేదీ మధ్యాహ్నం 3.00 గంటల వరకు స్వీకరింపబడును

అంచనా విలువ: రూ. 56,399/-
దరావతు మొత్తం రూ 1 410/-
టెండరు ఫారం ఖరీదు రూ 5/-

టెండరు దరఖాస్తులు తెరవబడే తేదీకి రెండు రోజుల ముందు స్వీకరింపబడును. దరావతు పెట్టాన్ని సెంట్రల్ బ్యాంక్ ఆఫ్ హైదరాబాద్‌లో డిపాజిట్ చేయాలి మరియు సదరు పనులను సీనియరుతో సంప్రతించి ఈ పెట్టాన్ని షెడ్యూల్డ్ బ్యాంకు డిపాజిట్ ఎడ్ హాక్ డిపాజిట్‌గా తీసుకుంటారు పెట్టాలని పెట్టలేని విధంగా దరావతు పెట్టాన్ని డిపాజిట్ చేయని టెండరుదారు టెండర్లు తిరస్కరింపబడును

ఎగ్జిక్యూటివ్ ఇంజనీర్

ప్రకటన

హైదరాబాద్ జిల్లా శ్రీ కిషన్ యాదగిరి మరియు కిష్టం మొదలగు వారి సూచనల పరిశీలనలో కొని తెలిసిన తరువాత హైదరాబాదు తూర్పు తాలూకా యేదిలాబాద్‌లో నున్న సర్వేనెం 117 మరియు 631లో 1 ఎకరం 33 గుంటల మరియు 2 ఎకరాల 1 గుంట విస్తీర్ణముగల భూమి మరియు వసతిగృహము శ్రీ కిష్టం ఎ కిష్టయ్య మరియు అతని ఐదుగురు కుమారులు: 1. కిష్టం యాదగిరి 2. కిష్టం మల్లయ్య 3. కిష్టం రాములింగం 4. కిష్టం సత్యనారాయణ మరియు 5. కిష్టం బిక్షపతులకు చెందిన పూర్వీకుల మరియు వారసులు అస్తి దానం దు సత్యుడ సమ్మతి లేకుండా సదరు ఆస్తి ఎవ్వరికైనా అమ్మడం లేదా వారసత్వ సంక్రమింప జేయుటకు లేదా వారసత్వ సంక్రమింప జేయుటకు కిష్టం సిద్ధయ్య లేదా ఇతరు లెవ్వరికీ హక్కు లేదు కుదువపెట్టడం లేదా ఇతరు తా పై అనిగి సంక్రమింప జేసుకోవడం ప్రయత్నించిన వ్యక్తి ఖర్చు తన స్వంత బాధ్యతపైనే నిర్వహించుకోవలెను అట్టి వారికి బాధ్యులు వారే

టి మురళీధర్‌రావు
4-7-142, ఎస్ మియాలగూడ
హైదరాబాద్

(R-6806)

కావలెను

కమతపరిమిత మినహాయింపు మరియు రికార్డింగ్ పనుల నిర్వహణకు స్వతంత్రమైన పోర్టబుల్ కలిగివున్న ప్రసిద్ధమైన వారిని కావలెను

అర్హతగల పూర్తి వివరాలతో అమర్చిన మీ వివరాలు మేనేజర్: కెమోలా సిమెంట్ బసంత్‌నగర్ పెద్దపల్లి తాలూకా, కరీంనగర్ జిల్లాలోని సంప్రదించవచ్చును.

జిల్లా పరిషత్ కార్యాలయము

హైదరాబాద్ జిల్లా
హైదరాబాద్-500004

నెం బి3/1823/75

తేదీ: 31-7-1975

అమ్మకపు ప్రకటన

జిల్లాపరిషత్ ఇండస్ట్రియల్ యూనిట్లు ఎంషాబాద్, హైదరాబాద్ జిల్లా

1. 6 సిలిండర్ల డీజిల్ మోటారు బిగించి ఫీడింగ్ లతో ఎలక్ట్రిక్ మోటారు పంపుసెట్ లో సహా ఎంషాబాద్‌లో మొలాయిక్ టైల్ యూనిట్ మినహాయింపు
2. ఎలక్ట్రిక్ మోటారుతోసహా ఎంషాబాద్‌లో సిమెంట్ స్పన్ పైపుల యూనిట్ దీనిని అసెంబ్లీ మరియు మినహాయింపు

పైనుండిన స్థిరాస్తులను నగదు ఒకటి అప్పగించ పార్టీలకు కానీ లేదా బిడ్ రేట్ కొనుగోలు పై అలాట్ చేయుటకు మోటారు పంపు మరియు మినహాయింపుతో 6 సిలిండర్ల వ్యాసంగలవారు మ్యాచింగ్ టూల్స్ కలిగి, తనిఖీముంతోసహా 2 ఎకరాల భూమి స్థలంతో ఫ్యాక్టరీ అమర్చిన వారు 18-7-75 సెప్టెంబర్ 15 తేదీలలో (i) మినహాయింపు కొనుగోలు లేయుటకు (ii) కేటాయింపు పెట్టుపనులు అప్పగించుటకు మరియు మినహాయింపు పనులను వాడుకోకుండుటకు హెచ్చుమొత్తాలను పేర్కొనాలి మినహాయింపు స్పెసిఫికేషన్లను సంతృప్తి పరచుటకు దేనినైనా సంప్రదించవచ్చును. పత్రాలను ఈ ఆఫీసు ఈ కార్యాలయంలోనే పరిశీలించవచ్చును. ఎక్కడా. దూపకుండా ఎవ్వరు లేదా అన్ని అవసరాలు తీర్చడంచుటకు హక్కు జిల్లాపరిషత్‌కుగలదు అప్పగించు సీలుపరిలో నుంచి దిగువ చిరునామాకు అందచేయాలి.

శ్రీ బి రామచంద్రారెడ్డి ఐ ఎఎస్ అడ్మిన్. ఎం ఎ సెక్రటరీ జిల్లాపరిషత్ హైదరాబాద్ జిల్లా పోస్టు నెం. 26580

(బి రామచంద్రారెడ్డి)
సెక్రటరీ
జిల్లాపరిషత్ హైదరాబాద్ జిల్లా

అనుబంధ పరిశ్రమలు, ఎంప్లాయిస్ చట్టంద్వారా ఉపాధి అవకాశాలు

కేంద్ర సమాచార బ్రాడ్‌కాస్టింగ్ మంత్రి వి. సి. శుక్లా సూచన

కలకత్తా, ఆగస్టు 10 యు ఎన్. ఐ

నిరుద్యోగ సమస్యను పరిష్కరించడానికి అనుబంధ పరిశ్రమల పథకం, ఆ పిండిన చదువు తీర్చుకోగలవని కేంద్ర బ్రాడ్‌కాస్టింగ్ సమాచార శాఖ మంత్రి వి సి శుక్లా నిన్న ఇక్కడ అన్నారు.

జాతీయ యువజన పోర్టు స్వయం ఉపాధి సంబంధ కేంద్రాలకు అయన ప్రారంభోత్సవం చేశారు. యువకులు తమ కాళ్ళపై తాము నిలబడేలా తోడ్పడాలని ఈ విధమైన పథకాన్ని ప్రవేశపెట్టిన యువజన సంస్థలు అవసరమని సమాజాన్ని అభివృద్ధిపరచడానికి కొత్త శక్తులను అన్వేషించాలని శుక్లా తెలిపారు

యువకుల శక్తులను సక్రమంగా వినియోగించుకోవడానికి వారికి వృత్తి శిక్షణ అవసరమని, యువకుల స్వయం ఉపాధి పథకాలను పాల్గొనడానికి ప్రభుత్వం తోడ్పడుతున్నదని స్వయం ఉపాధి పథకాలను విజయవంతం చేయడానికి బ్యాంకులు ఆర్థిక సంస్థలు తోడ్పడుతున్నాయని అనుబంధ పరిశ్రమలను పూనా, హైదరాబాద్ జబల్‌పూర్ వంటి నగరాలలో ప్రస్తుతంగా ఎర్పరుస్తున్నారని శ్రీ శుక్లా వివరించారు

భారతదేశంకోసం రెండు టాంకర్ నౌకలు

పులా (యుగోస్లావియా), ఆగస్టు 10 (రాయిటర్)

ఇక్కడ ఓలాసిక్ నౌకానిర్మాణ శాలలో భారతదేశంకోసం నిర్మించిన 210 వేల టన్నుల టాంకర్ నౌక ఆదివారం ప్రారంభించబడింది భారతదేశంకోసం నిర్మించిన మరో టాంకర్ నౌక నేడు పులా నుండి తొలి ప్రయాణాన్ని ప్రారంభించుతుంది.

పాస్టూరు సమితిలో ఇద్దరు హెడ్‌మాస్టర్ల సస్పెన్షన్

నెల్లూరు, ఆగస్టు 10 (హి.స)

పొన్నూరు పంచాయితీ సమితిలోని అప్పూరి పైమరి పాఠశాలలో ఇద్దరు హెడ్ మాస్టర్లను విధుల నిర్వహణలో అలసత్వం వహించినందుకు సస్పెండు చేశారు

పొన్నూరు బ్లాక్ డెవలప్‌మెంటు అధికారి సీతారామరెడ్డి ఈ వివరాలను తెలియజేస్తూ, పెలుకుందుపాలెం పాఠశాల హెడ్ మాస్టర్ యం. ప్రసాదరావు, విల్లూరు పాఠశాల హెడ్‌మాస్టర్ బి రామారావులు పాఠశాలలకు సరిగా హాజరు కానందున వారిద్దరిని సస్పెండు చేశామని తెలిపారు

బోనాల పండుగ ప్రకటన

క్రమ సంఖ్య	పని పేరు	అంచనా విలువ	టెండరు పారం ఖరీదు 1% దరావతు పెట్టాలి	దరావతు పెట్టాలి మరియు టెండరు పారం ఖరీదు	టెండరు పారం ఇవ్వబడే తేదీ	టెండరు దాఖలు చేయవలసిన తేదీ	టెండరు తెరవబడే తేదీ	టెండరు అంగీకరించబడే తేదీ
1	2	3	4	5	6	7	8	9
1	మెదక్ జిల్లా నర్సాపూర్ తాలూకా గుండ్ల మాదనూరు (గ్రామం) పెద్దచెరువు నిర్మాణం.	ఎల్. ఎస్. రు. 1,200/-	ఎగ్జిక్యూటివ్ ఇంజనీర్ పబ్లిక్ డివిజన్ నెం.	12 నెలలు	01-8-75	11-8-75	12-8-75	తేదీ తరగతి మరియు పేరా
2	మెదక్ జిల్లా, నారాయణ్‌ఖేడ్ తాలూకా చాకర్ గ్రామంలో తూంవాగు పెద్దగా రిజర్వాయర్ (అనకట్ట డామ్ స్ట్రీమ్‌లో చెక్‌డామ్ నిర్మాణం)	ఎల్. ఎస్. రు. 2,550/-	దలో	దలో	రు 15-20	11-8-75	12-8-75	దలో

1 టెండర్లను ఈ కార్యాలయంలో సరఫరా చేయబడిన నిర్ణీత పారంలో అందజేయాలి టెండరు షెడ్యూళ్ళను సూపరింటెండింగ్ ఇంజనీరు పబ్లిక్ ఇరిగేషన్ సర్కిల్-2 నిజామాబాదు నుండి వారి పూర్వపు మగు దరఖాస్తుతో టెండరు షెడ్యూళ్ళు, అందుకు అవసరమయే డబ్బును పంపి పొందవచ్చును టెండరు షెడ్యూళ్ళు పోస్టు ద్వారా పంపబడవు. అప్పటికల్లా టెండరు వేసిన ఈ కార్యాలయము నుండి పై తెల్పిన తేదీలలో కార్యాలయపు వేళలలో స్వయంగా పొందుటకు స్వంతఏర్పాటు చేసుకోవలెను.

2 పై తెల్పిన గడువు తేదీకి అందుపరచ బడిన దరఖాస్తులు పరిశీలింపబడవు

3. టెండరుదారు టెండరు షెడ్యూళ్ళకు పంపే దరఖాస్తులతో బాటుగా తమ రిజిస్ట్రేషన్ సర్టిఫికేట్ కాపీలు తమ వద్ద ఉన్న పక్షంలో దరఖాస్తులతో గాని లేదా షెడ్యూళ్ళు టెండరుకు ముందుగానే అందజేయని పక్షంలో టెండరు షెడ్యూళ్ళు ఇవ్వబడవు పైతెల్పిన తేదీకి గడువు తేదీ టెండరు షెడ్యూళ్ళు ఇవ్వబడవు మరియు అసంపూర్ణ దరఖాస్తులు లేదా గడువు తేదీ పోస్టుద్వారా స్వీకరింపబడిన టెండరు తిరస్కరింపబడును

4 టెండరు షెడ్యూళ్ళు రికార్డులో టెండరులో పనిచేయడంగా తెల్పిన ఎగ్జిక్యూటివ్ ఇంజనీరు పేరిట మాత్రమే అప్పగించాలి అట్టి ఎగ్జిక్యూటివ్ ఇంజనీరు పేరిట మాత్రమే అప్పగించాలి "బిడ్ సెక్యూరిటీ, అండ్ అడ్వాన్సెస్ (బి) డిపాజిట్ బాట్ బేరింగ్ ఇంటరెస్ట్ 84% సివిల్ డిపాజిట్ ఎర్నెస్ట్ మనీ

ప్రభాత
నేడు మరియు ఉ॥ 11.30 గంటలకు
పెద కొడుకు
శోభన్‌బాబు - శారద, జ్యోతిలక్ష్మి
జానకిరామ్

రహత్
రోజూ ఉ॥ 11.00 గంటలకు
గుండెలుతీసిన మొనగాడు
శోభన్‌బాబు
కాంతారావు, జ్యోతిలక్ష్మి

సంగం
ఎయిర్‌కండిషన్డు, హైదరాబాద్
ప్రత్యేకంగా ఆదివారం ఆగస్టు 11, 12, 13 తేదీలలో ఉ॥ 11.15 గంటలకు
జరిగిన కథ
శోభన్‌బాబు
కాంతారావు, కాంచన, అల్లు రామలింగయ్య

7వ సంయుక్త వారం
"కామశాస్త్ర"
ఆదర్శ - లత
సంగీత్ - 70 ఎంఎం
రోజూ 3 ఆటలు 3.30 6.30 9.30
అత్యాధునికతతో తీర్చిన సందర్భ సహిత చిత్రరాజం

15వ సంయుక్త వారం
అన్నదమ్ముల అనుబంధం
సుదర్శన్ - 35 ఎంఎం
ఎయిర్‌కండిషన్డు
రోజూ 3 ఆటలు 3.30 6.00, 8.30
నవీన్ - కరీంనగర్
మోహన్ - శ్రీదేవి

నేడే చూడండి
ప్రేమలేఖలు
రోజూ 3 ఆటలు 3.30 6.00, 8.30

నేడే చూడండి
రోజూ 3 ఆటలు 3.30 6.15, 8.30
వీరాంజనేయ
సాగర్ - హైదరాబాద్

నేడే చూడండి
గొప్ప రొమాంటిక్ చిత్రం
అమానుష్
amanush
విక్రాంతి - అలాక్
నటరాజ్
అప్సర - హైదరాబాద్

నేడే చూడండి
వెంకటేశ
11, 12, 13 తేదీలలో
ఉదయం 11.30 గంటలకు
అగిబరాటు

నేడే చూడండి
అన్నదమ్ముల కథ
రీగల్ - అప్సర
3.30, 6.00, 8.30

15వ వారం
రీగల్ - నటరాజ్ - శ్రీనివాస

విజయవంతమైన 18వ రోజు
యశోద కృష్ణ
విజయలక్ష్మి - అమీర్‌పేట
రోజూ 3 ఆటలు 3.00 6.00 8.30
పూర్ణాపిక్చర్స్ ప్లాన్స్
కాంతారావు
నటరాజ్
అప్సర - హైదరాబాద్

విజయవంతమైన 24వ సంయుక్తవారం
రోజూ 3 ఆటలు 3.30 6.15 8.30
బాబు
అమర్ - దిలుకుగూడ
బాలాజీ - ముషీరాబాద్

విజయవంతమైన 11వ సంయుక్త వారం
రోజూ 3 ఆటలు 3.30, 6.15 8.30
అమాయకంగా కనిపించే ఆకర్షణ, అరుణపుష్ప ఆడపిల్లను ఆభరణాలు. మగబుద్ధిగల వయసు మనసులో దాచిచేరి నచ్చినవాడిని వలచుంది ఆవలచినవాడు మరొకరి సొంతమని తెలిసిన పుడు ఆకన్నెపిల్ల వయసు ఎలా తట్టుకోగలదు? చూడండి!
రంజిత్ కుమార్ మూవీస్
చీకటి వెలుగులు
వెంకటేశ - హైదరాబాద్
రాజేశ్వరి - హైదరాబాద్
బాలకృష్ణ - సికింద్రాబాద్
రాజరాజేశ్వరి - సంగారెడ్డి
అశోక - సికింద్రాబాద్
భారత్ - మహబూబ్‌నగర్

విజయవంతమైన 24వ సంయుక్త వారం
జీవనజ్యోతి
శాంతి - ఎయిర్‌కండిషన్డు - హైదరాబాద్
సెలెక్ట్ - లోలారం
రోజూ 3 ఆటలు 3.30 6.00 8.30
భవానీ - నాగర్‌కర్నూల్
వెంకటేశ్వర - ఆదోని
భారత్ - మహబూబ్‌నగర్

సంసారం
శోభన
బాలాజీ - కరీంనగర్
11.30, 3.30 6.15, 8.30
రీగల్ - నటరాజ్ - శ్రీనివాస
అప్సరా - బాలాజీ - సికింద్రాబాద్

విజయవంతమైన 24వ సంయుక్త వారం
జీవనజ్యోతి
శాంతి - ఎయిర్‌కండిషన్డు - హైదరాబాద్
సెలెక్ట్ - లోలారం
రోజూ 3 ఆటలు 3.30 6.00 8.30
భవానీ - నాగర్‌కర్నూల్
వెంకటేశ్వర - ఆదోని
భారత్ - మహబూబ్‌నగర్

విద్యార్థుల ప్రమేయం రికార్డు విషయంలో త్వరలో ఆదేశాలు

శ్రీకాకుళం పర్యటనలో విద్యామంత్రి మండలి వెంకట కృష్ణారావు వెల్లడి

శ్రీకాకుళం, ఆగస్టు 10. (పి.టి.ఐ.)

రికార్డు విషయంలో విద్యార్థుల ప్రమేయం గురించి త్వరలో ఆదేశాలు జారీ చేస్తామని విద్యామంత్రి మండలి వెంకట కృష్ణారావు వెల్లడించారు. ఆదివారం ఇక్కడ విలేకరులతో మాట్లాడుతూ ఆయన ఈ విషయం తెలిపారు. ఆదివారం ఉదయం ఇక్కడ జరిగిన ఉపాధ్యాయుల సమావేశంలో పాల్గొన్నారు. ఆ సమావేశంలో ఉపాధ్యాయులు ఎదుర్కొంటున్న సమస్యలు, వారి సమస్యలు ఆయన విన్నారు. ఉపాధ్యాయులు ఎదుర్కొంటున్న సమస్యలు పరిష్కరించేందుకు ప్రభుత్వం కృషి చేస్తుందని ఆయన తెలిపారు.

ఉపాధ్యాయులు ఎదుర్కొంటున్న సమస్యలు పరిష్కరించేందుకు ప్రభుత్వం కృషి చేస్తుందని ఆయన తెలిపారు.